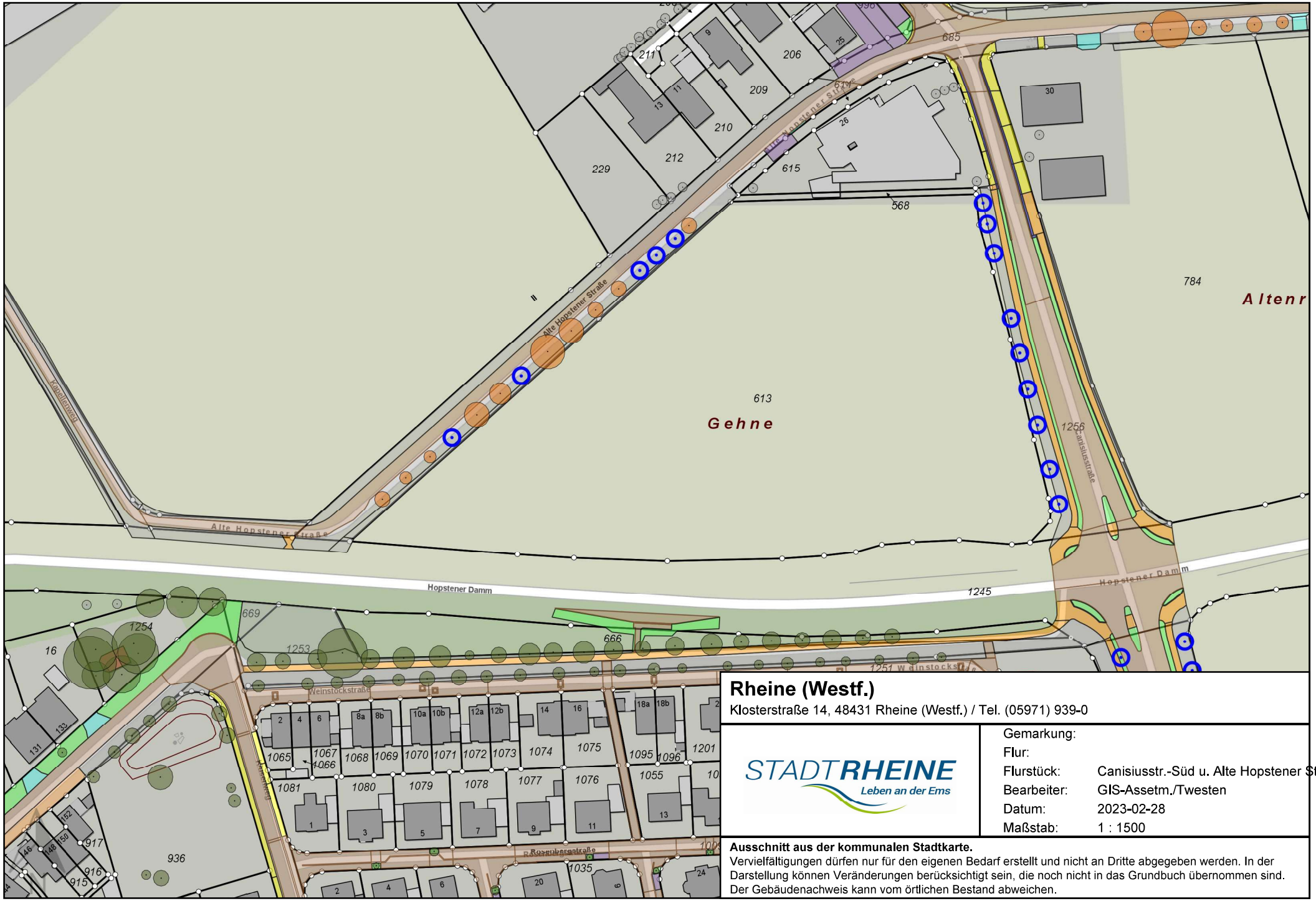


# Rheine (Westf.)

Klosterstraße 14, 48431 Rheine (Westf.) / Tel. (05971) 939-0

STADT RHEINE
Leben an der Ems

| | |
|---|---|
| Gemarkung: | |
| Flur: | |
| Flurstück: | Canisiusstr.-Süd u. Alte Hopstener Str. |
| Bearbeiter: | GIS-Assetm./Twesten |
| Datum: | 2023-02-28 |
| Maßstab: | 1 : 1500 |

**Ausschnitt aus der kommunalen Stadtkarte.**

Vervielfältigungen dürfen nur für den eigenen Bedarf erstellt und nicht an Dritte abgegeben werden. In der Darstellung können Veränderungen berücksichtigt sein, die noch nicht in das Grundbuch übernommen sind. Der Gebäudenachweis kann vom örtlichen Bestand abweichen.