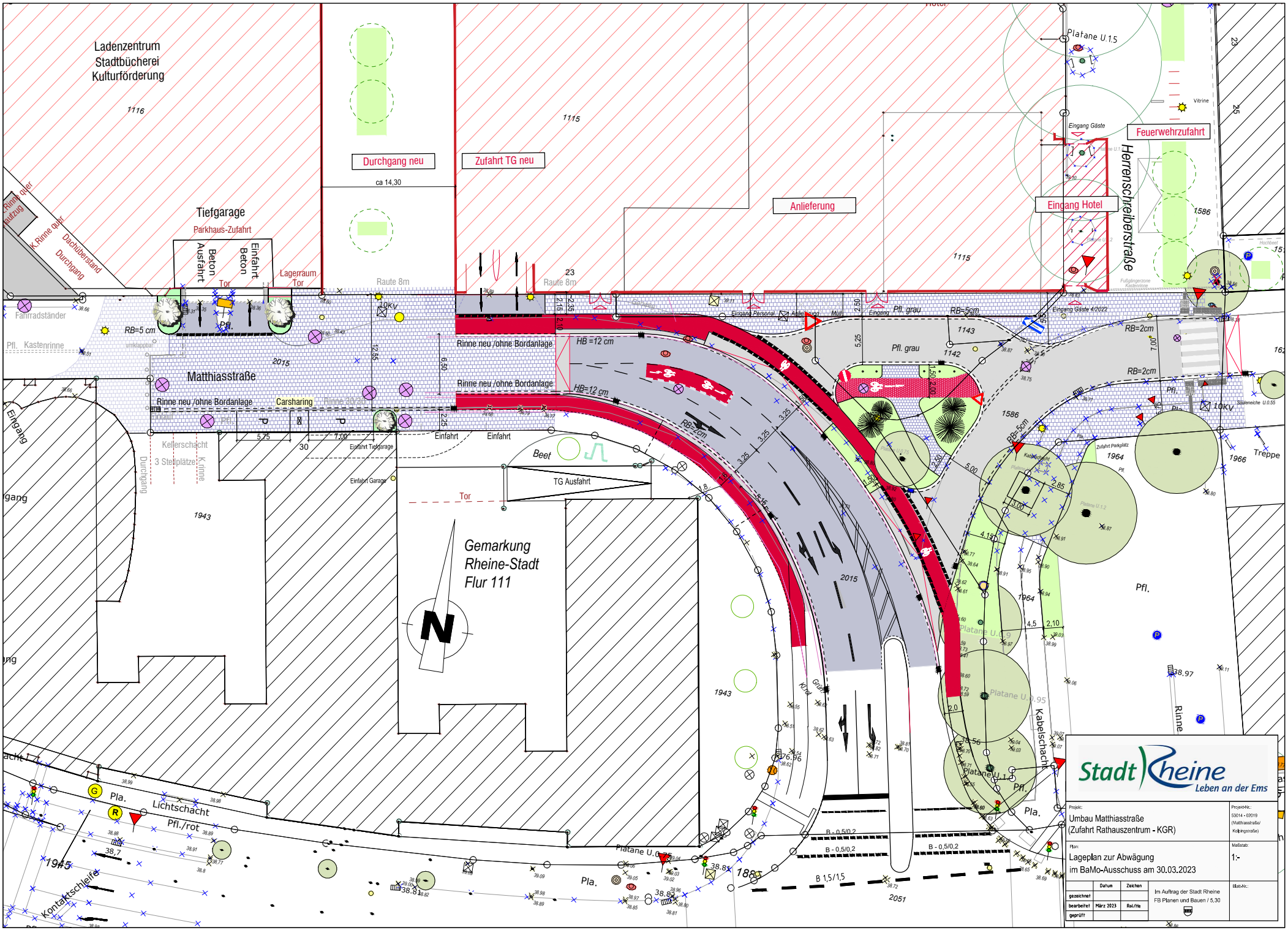
Ladenzentrum
Stadtbücherei
Kulturförderung
1116
1115
Durchgang neu
Zufahrt TG neu
ca 14,30
Anlieferung
Eingang Hotel
Feuerwehrzufahrt
Herrenschreiberstraße
Platane U.15
Vitrine
Eingang Gäste
Tiefgarage
Parkhaus-Zufahrt
Beton Ausfahrt
Einfahrt Beton
Tor
Lagerraum Tor
Raute 8m
23
Fahrradständer
Pfl. Kastenrinne
RB=5 cm
Pfl.
10Kv
Matthiasstraße
2015
Rinne neu /ohne Bordanlage
Carsharing
HB =12 cm
HB=12 cm
RB=2cm
Pfl. grau
RB=5cm
Eingang Gäste 4/2022
1143
1142
1586
1964
1966
Treppe
Zufahrt Parkplatz
Eingang
Kellerschacht
3 Stellplätze
Durchgang
1943
Einfahrt Tiefgarage
Einfahrt Garage
Einfahrt
Beet
TG Ausfahrt
Tor
Gemarkung
Rheine-Stadt
Flur 111
N
Platane U.0.95
Platane U.1.5
Kabelschacht
Pla.
Lichtschacht
Pfl./rot
Kontaktschleife
1945
1885
2051
B - 0,5/0,2
B 1,5/1,5
Rinne
Stadt Rheine
Leben an der Ems
Projekt: Umbau Matthiasstraße (Zufahrt Rathauszentrum - KGR)
Projekt-Nr.: 53014 - 02019 (Matthiasstraße/ Kolpingstraße)
Plan: Lageplan zur Abwägung im BaMo-Ausschuss am 30.03.2023
Maßstab: 1:-
Datum
Zeichen
gezeichnet
bearbeitet März 2023 Roi/He
geprüft
Im Auftrag der Stadt Rheine FB Planen und Bauen / 5.30
Blatt-Nr.: