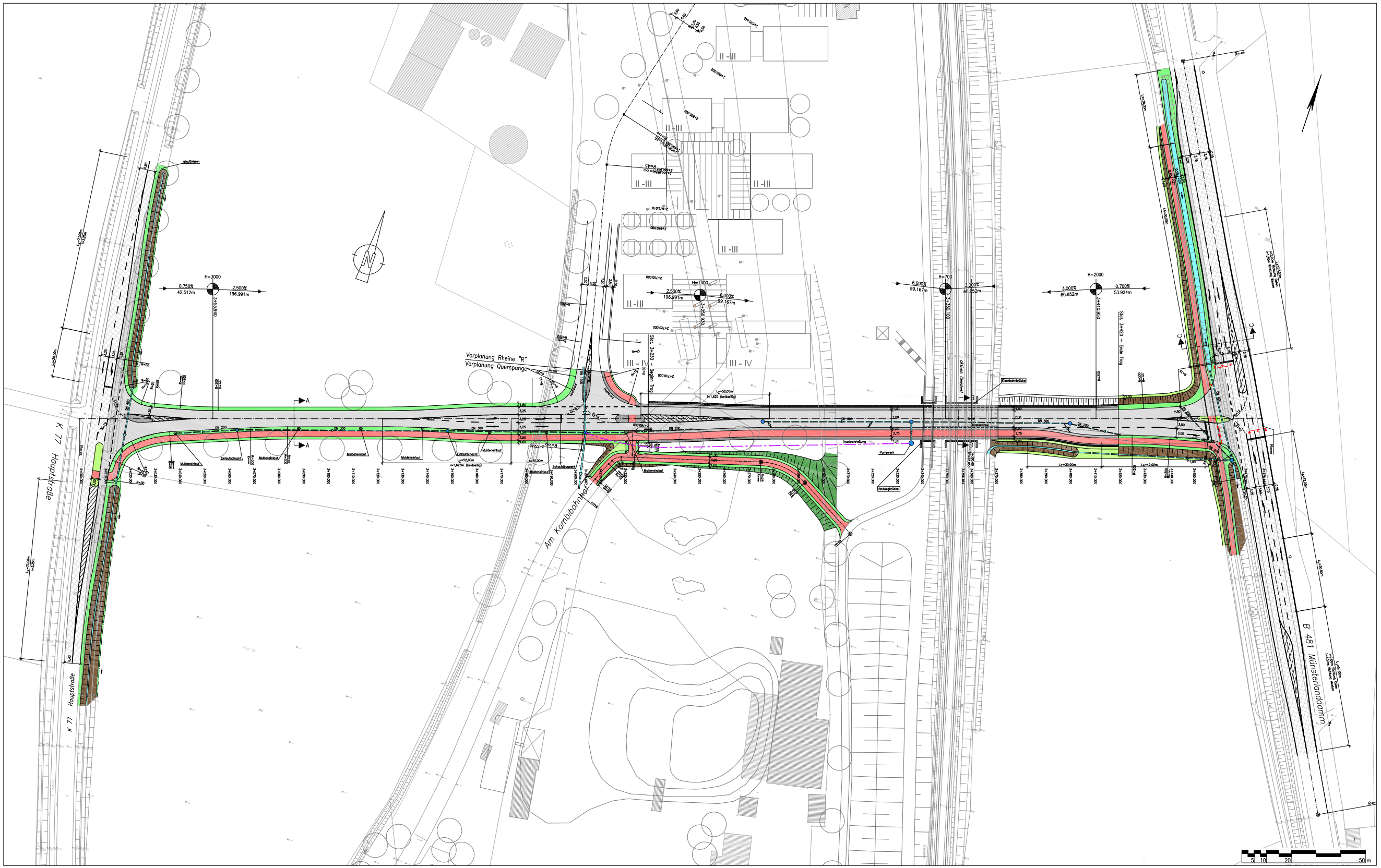

Nr.	Art der Änderung	Datum	Zeichen
5.			
4.			
3.			
2.			
1.			

Entwurfsbearbeitung: INGENIEUR PLANUNG
Otto-Lilienthal-Straße 13 · 49124 Wallenhorst
Telefon 05407/8 80-0 · Fax 05407/8 80-88

Wallenhorst, 2008-07-

	Datum	Zeichen
bearbeitet	2008-04	Kg
gezeichnet	2008-07	Si/Me
geprüft		
freigegeben		

Plan-Nummer: U:\TV\ALLG\Jahrestäuchen\3 Querspange\4 Beschlussvorlagen\3 Bauk 080827\Anlage 1 Lageplan.dwg/Anlage A3 Section Anlage 1\ — (BTx-1.dl)

TBR Technische Betriebe Rheine AöR
Entsorgung • Entwässerung • Grün • Straßen

Neubau der Kreisstraße K 66n zwischen der K 77 und der B 481 im Süden von "Rheine R"

Lageplan zum BauA am 21. August 2008

Maßstab: ohne

Anlage : 1(3)

Auftraggeber	Datum	Name
bearbeitet		
gezeichnet		
geprüft		
gesehen		

Aufgestellt:

Plotdatum: 2008-08-07

Speicherdatum: 2008-08-07