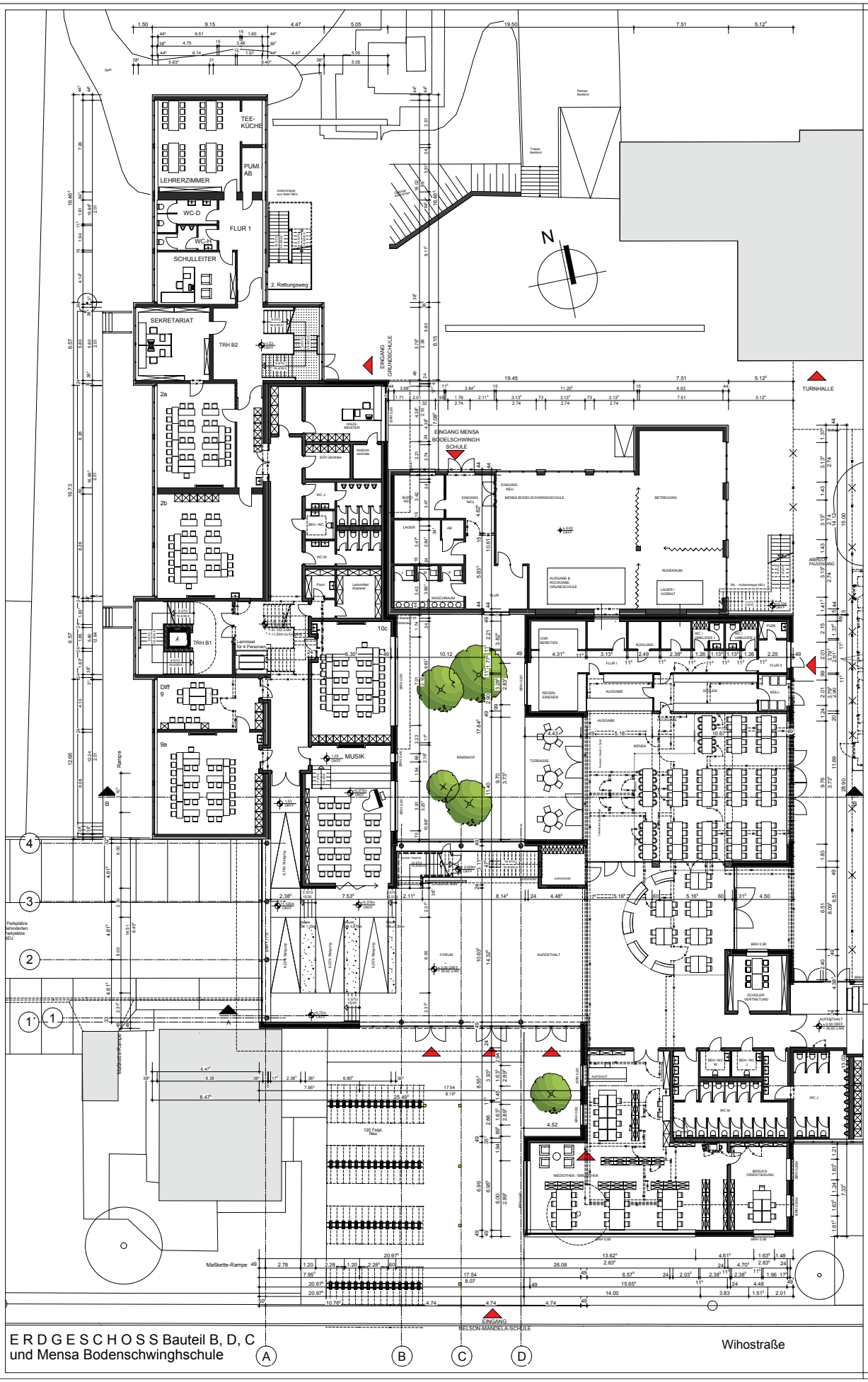

E R D G E S C H O S S Bauteil B, D, C
und Mensa Bodenschwinghschule

ARCHITEKT

www.borowski-sasse.de

planung & bauleitung

Marktstr. 2, 48431 Rheine, Tel. 05971/899287-0
info@borowski-sasse.de Hauptstr. 15, 48477 Hörstel-Dreierwalde, Tel. 05978/9167-0

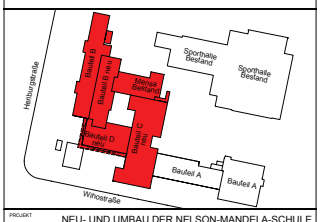

PROJEKT	NEU- UND UMBAU DER NELSON-MANDELA-SCHULE WIHOSTRASE 101 48429 RHEINE
BAUHERR	STADT RHEINE KLOSTERSTRASE 14 48431 RHEINE
ZEICHNUNG	ERDGESCHOSS (Bauteil B, D, C und Mensa Bodelschwinghschule)
LEISTUNGSPHASE	BAUANTRAG

BAUHERR		ARCHITEKT	
MASSTAB	1:100	ZEICHNUNGS-NR.	PLAN-NR. / INDEX
GEZEICHNET	KG, bl, sk, JÖk, sr	03.G.00	04 .
DATUM	08.09.2015		
sekundarschule-Rheine_14_Um- und Neubau, Weiterbe_Plan/n : 4			