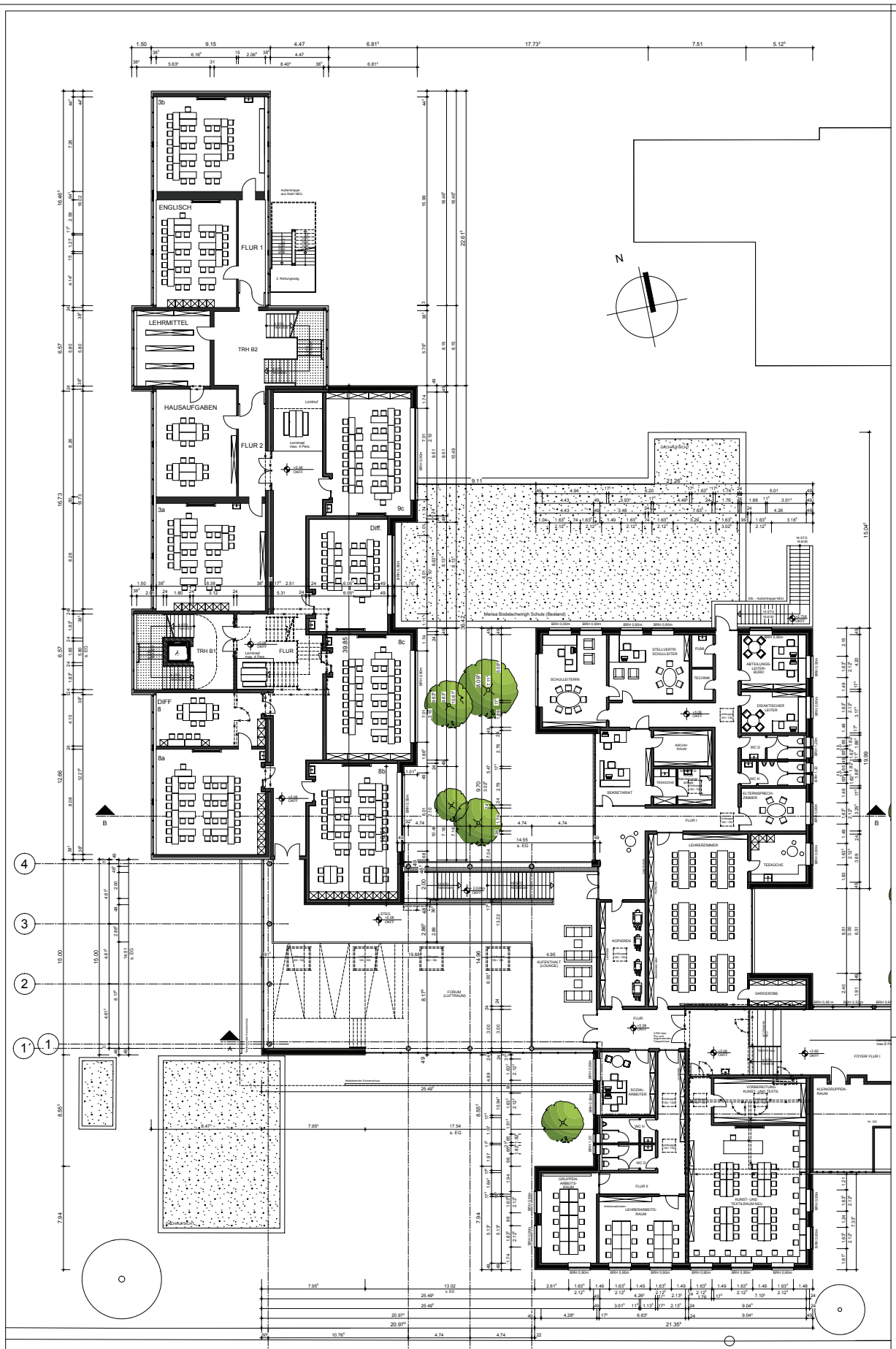

1. OBERGESCHOSS
Bauteil B, D, C

Wihostraße

ARCHITEKT

www.borowski-sasse.de
planung & bauleitung
Marktstr. 2, 48431 Rheine, Tel. 05971/899287-0
info@borowski-sasse.de Hauptstr. 15, 48477 Hörstel-Dreierwalde, Tel. 05978/9167-0

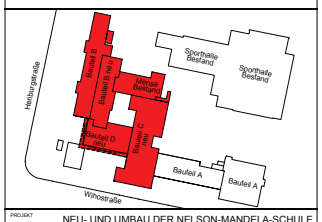

PROJEKT	NEU- UND UMBAU DER NELSON-MANDELA-SCHULE WIHOSTRASE 101 48429 RHEINE
BAUHERR	STADT RHEINE KLOSTERSTRASE 14 48431 RHEINE
ZEICHNUNG	1. OBERGESCHOSS (Bauteil B, D und C)
LEISTUNGSPHASE	BAUANTRAG

BAUHERR	ARCHITEKT		
MASSTAB 1:100	ZEICHNUNGS-NR.	PLAN-NR.	INDEX
GEZEICHNET kG, bl, sk, JB, sr	03.G.01	06	.
DATUM 08.09.2015			
sekundarschule Rheine_14_Um- und Neubau, Weiterbe_Plan nr : 6			