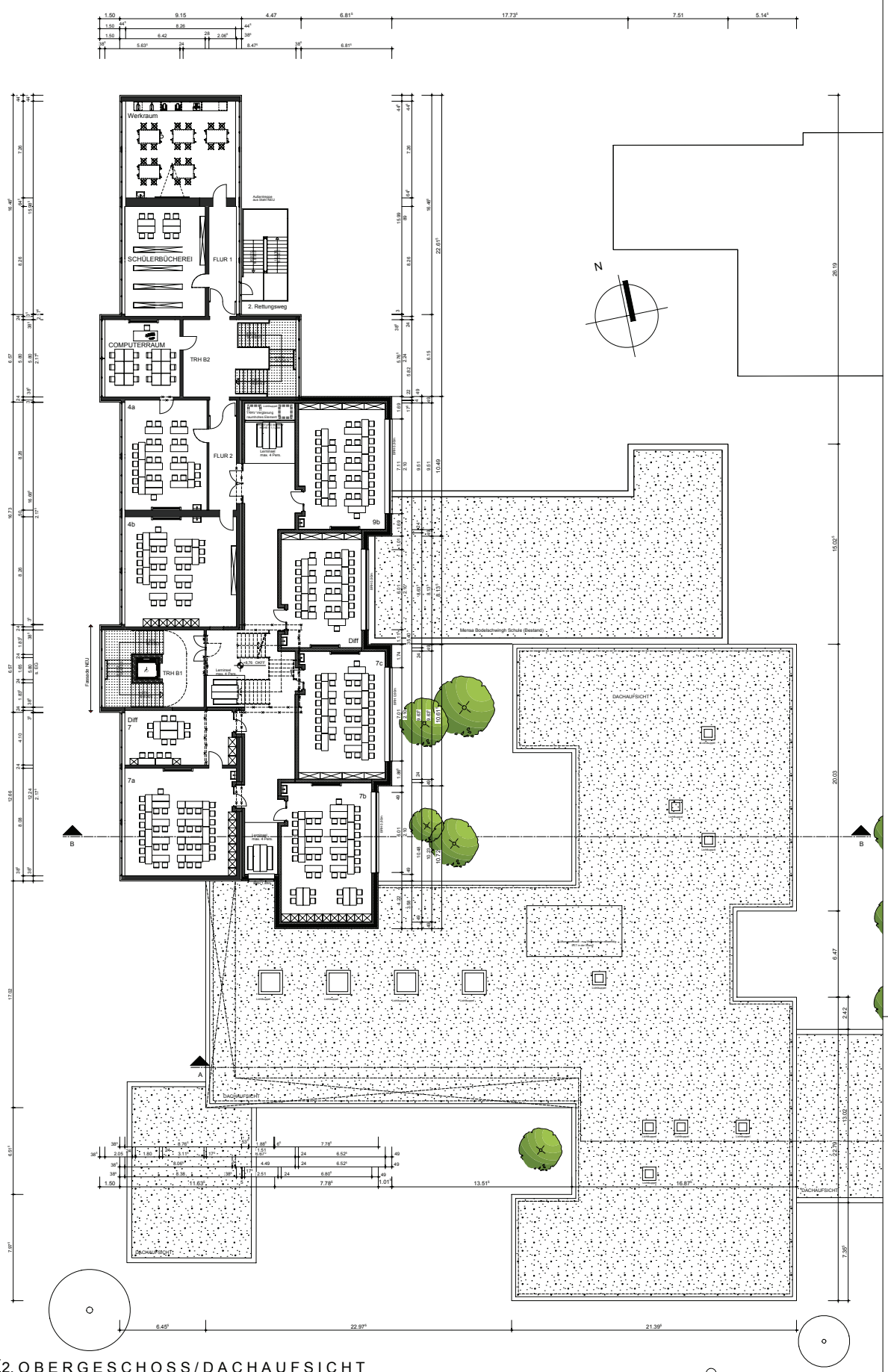

ARCHITEKT
www.borowski-sasse.de
planung & bauleitung
Marktstr. 2, 48431 Rheine, Tel. 05971/899287-0
info@borowski-sasse.de Hauptstr. 15, 48477 Hörstel-Dreierwalde, Tel. 05978/9167-0

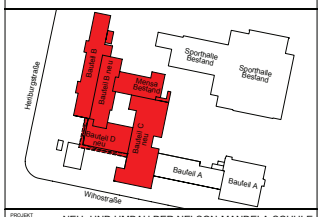

PROJEKT	NEU- UND UMBAU DER NELSON-MANDELA-SCHULE WIHOSTRASE 101 48429 RHEINE
BAUHERR	STADT RHEINE KLOSTERSTRASE 14 48431 RHEINE
ZEICHNUNG	2. OBERGESCHOSS / DACHAUFSICHT (Bauteil B) (Bauteil D und C)
LEISTUNGSPHASE	BAUANTRAG

BAUHERR		ARCHITEKT		
MASSTAB	1:100	ZEICHNUNGS-NR.	PLAN-NR.	INDEX
GEZEICHNET	KG, bl, sk, JR, sr	03.G.02	08	.
DATUM	08.09.2015			
sekundarschule-Rheine_14_Um- und Neubau, Weiterbe_Plan>: 8				

2. OBERGESCHOSS / DACHAUFSICHT

Bauteil B Bauteil D und C