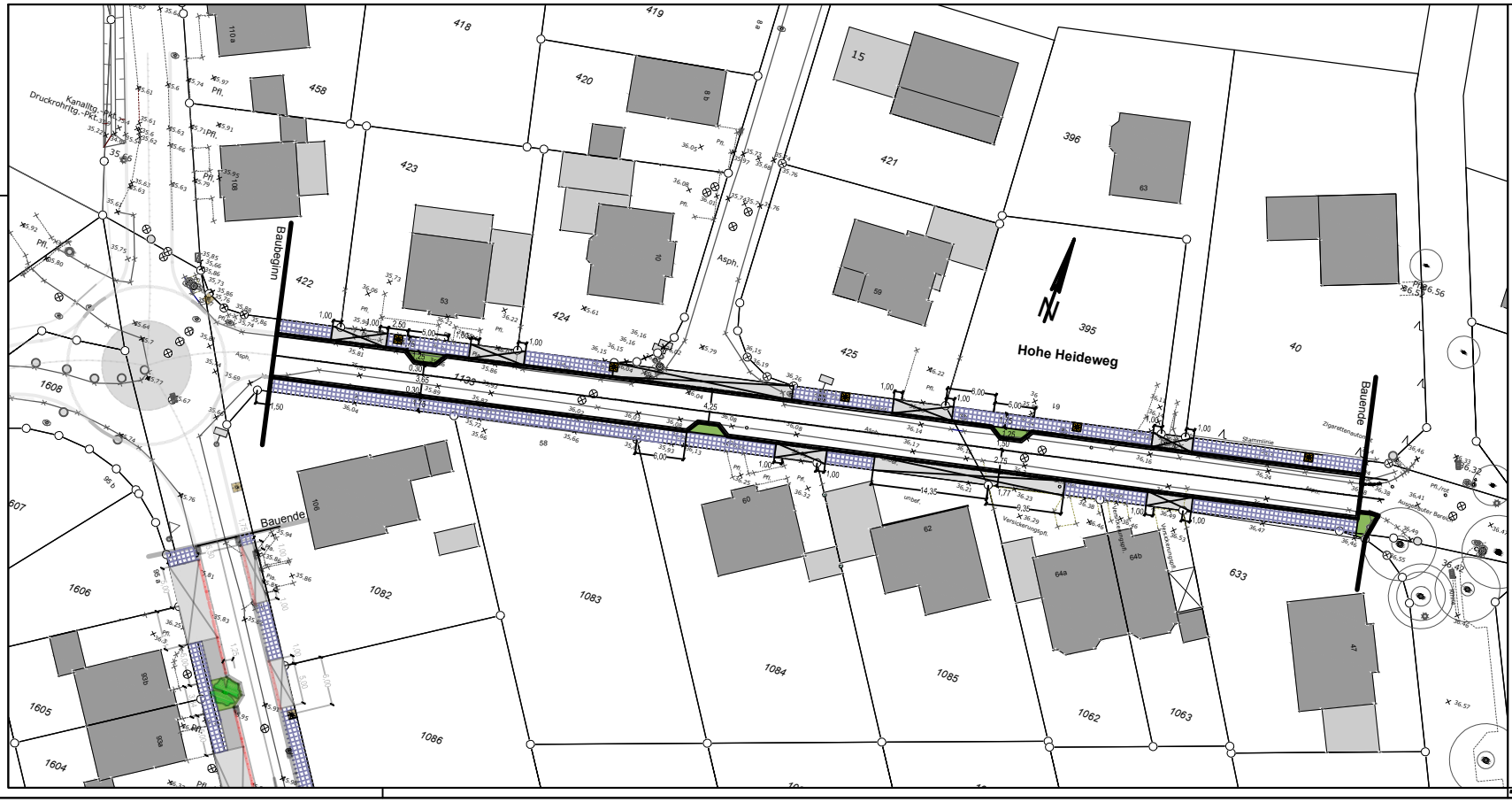

LEGENDE

- Betonsteinpflaster, grau
- Betonsteinpflaster anthrazit
- Gehwegplatten
- Grünbeet mit Unterpflanzung
- Leuchte, 6,0 m

Index	Datum	Art der Änderung/ Erläuterungen	Gez.

TBR Technische Betriebe Rheine AöR
Entsorgung • Entwässerung • Grün • Straßen
Planung | Klosterstraße 14 | 48431 Rheine | Tel. (05971)939-0 | Fax (05971)939-644

Projekt: Ausbau der Straße Hohe Heideweg von Nielandstraße bis Norgerweg	Projekt-Nr.: 53014-3712
Plan: Lageplan zum Bauausschuss am 21.01.2016	Maßstab: 1:250
	Blatt-Nr.: 1

	Datum	Zeichen
gezeichnet		
bearbeitet	15. Dez. 2015	Schwietert
geprüft		

Im Auftrag der Stadt Rheine
FB Planen und Bauen