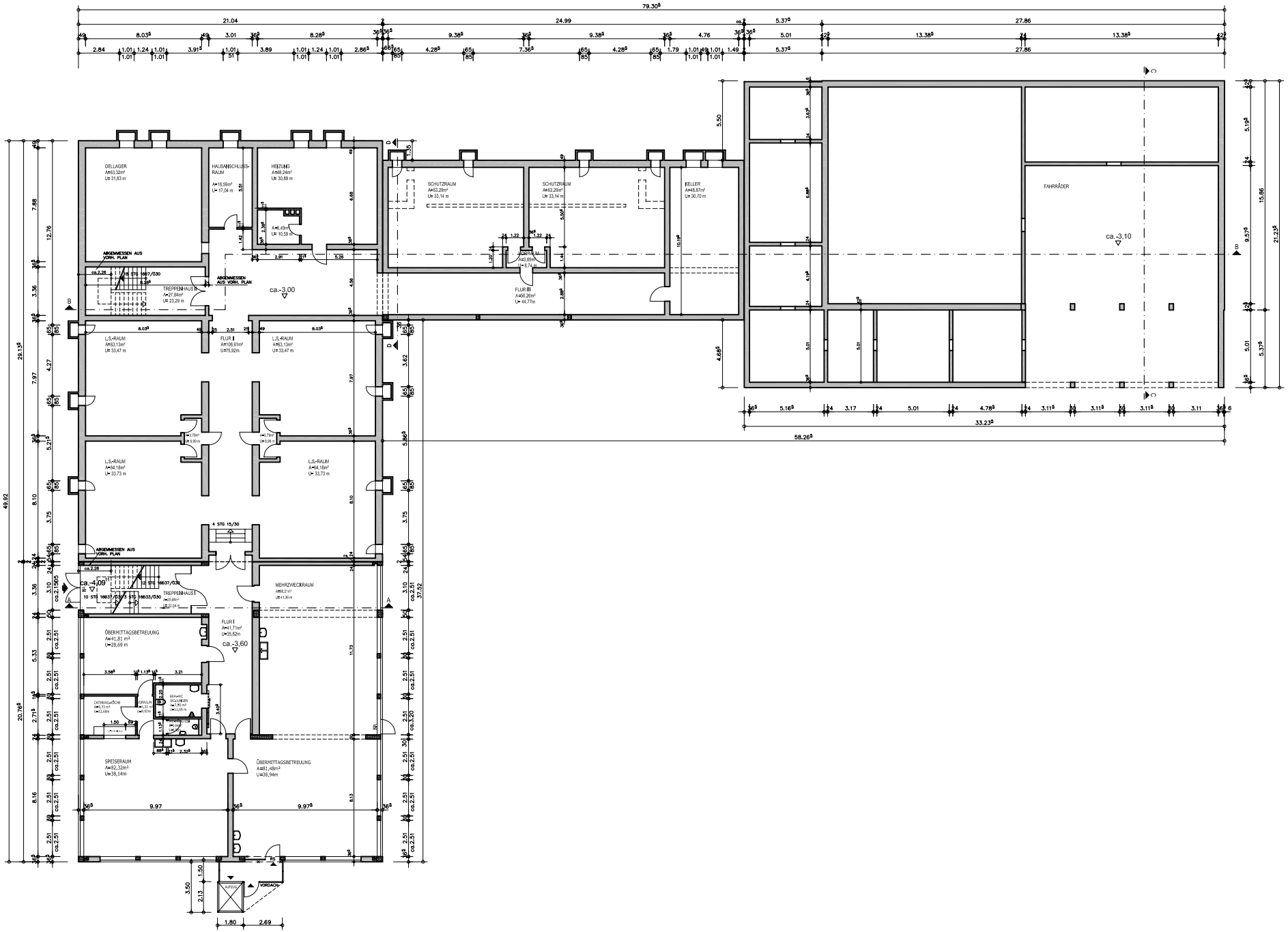

STADT RHEINE

FB PLANEN UND BAUEN -HOCHBAU-

EINBAU EINES AUFZUGES SOCKELGESCHOSS

MICHAEL-SCHULE

STAND FEBR. 2007