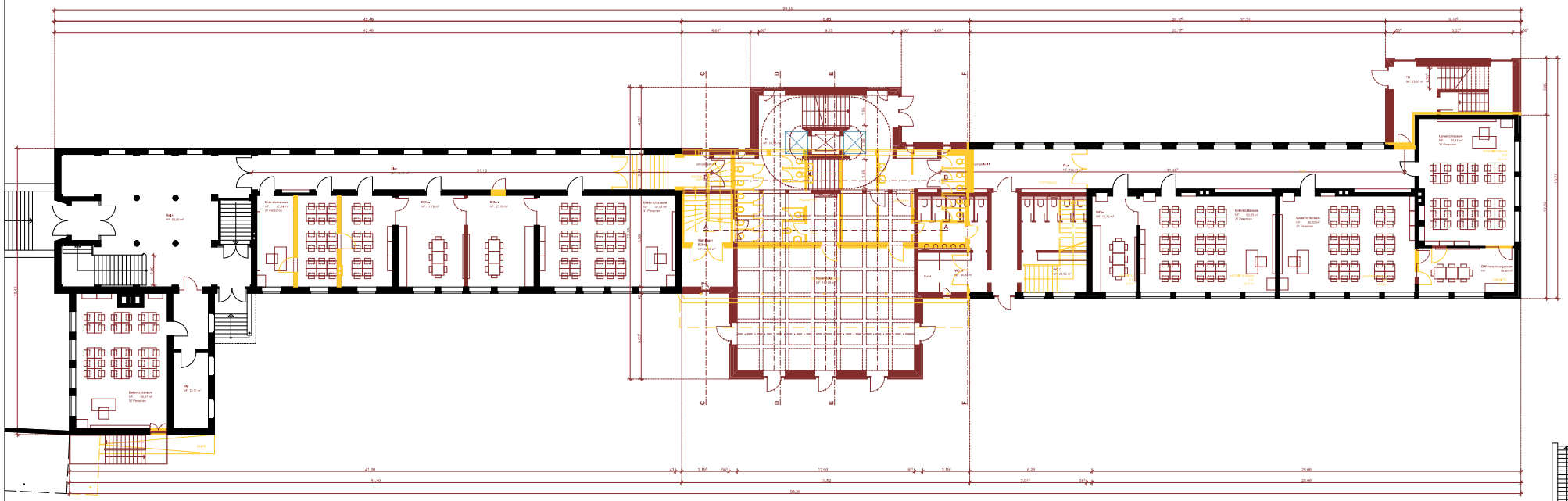

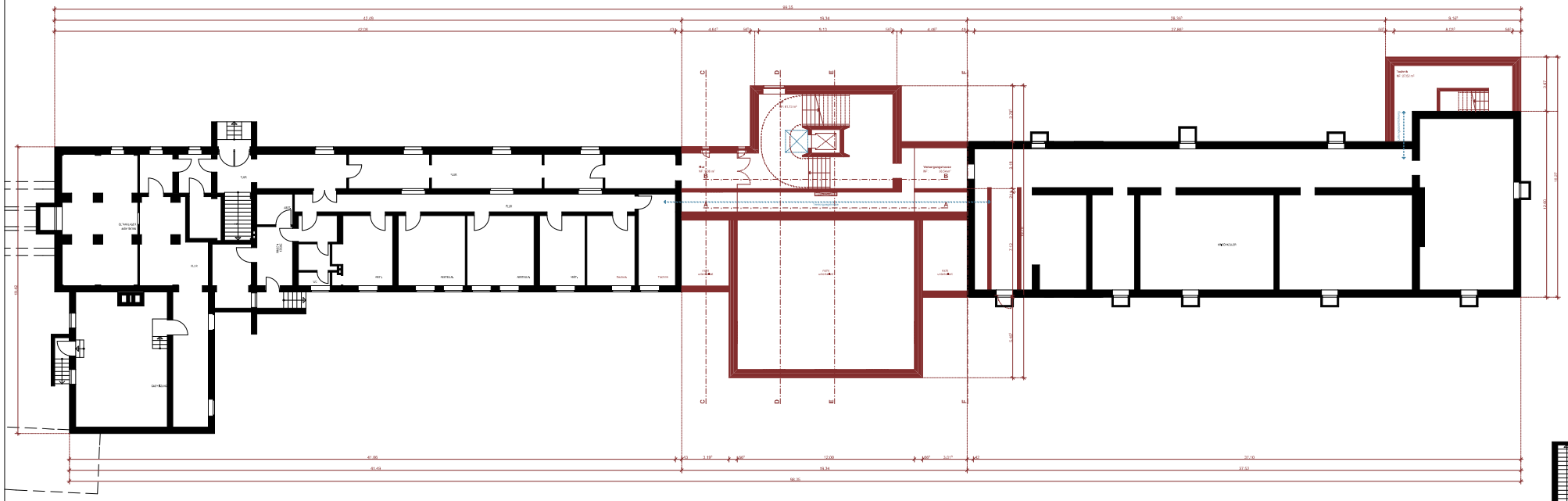

Achterkamp

Christoph Achterkamp Architekt BDA

Architektur
Innenraumgestaltung
Dozentstellage
Landschaftsplanung

Alle Maße sind am Bau zu prüfen.
Maßumstimmigkeiten sind sofort
mit dem Architekten zu klären.
Für Maßfehler haftet allein der Auftragnehmer.
Maßbezüge gelten vor Einzelmaßen.
Bei der Bauausführung und die Planungen der
Fachingenieure, sowie die Angaben der Sonder-
fachleute zu beachten.
Firmendetails und -ausführungszeichnungen
gelten nur mit dem Freigabevermerk
des Architekten.
Alle Höhenangaben sind auf OKFF bezogen,
sofern nicht anders vermerkt.

Höhenkote		±0,00=OKFF EG
		Vormauerziegel I
		Vormauerziegel II
	FA	Fußbodenaussparung
	FD	Fußbodendurchbruch
	DA	Deckenaussparung
	DD	Deckendurchbruch
	WA	Wandaussparung
	WD	Wanddurchbruch
	WS	Wandschlitz
	RH	Rohrhülse
OKFF		Oberkante Fertigfußboden
OKRF		Oberkante Rohfußboden
UZ		Unterzug
BRH		Brüstungshöhe
LH		Lichte Höhe
BW		Brandwand
EUV		Elektrounterverteilung
HK		Heizkörper
NA		Hinweis für Notausgang
		Feuerlöscher
		Dehnfugen Estrich

Datum	gez.	Nr.	Änderung/Beschreibung
14.08.18	TM	a	Treppenhaus Erweiterung

Plan-Nr.:
18 15 A - E - 23 000 a

Maßstab:
1:100

Plan-Inhalt:
Erdgeschoss - Abriss, KG

Gezeichnet:
Möller
Achterkamp

Geprüft:

Freigegeben:

Datum:
24.08.2018

Blattgröße:
DIN A0

Plotdatum:

Projekt :
Umbau Johannesschule Eschendorf

Osnabrückerstrasse 170
48431 Rheine

Bauherr :
Stadt Rheine
Fachbereich 5

Planen und Bauen Hochbau
48427 Rheine

Architekt :
ChristophAchterkamp
Architekt BDA
Alte Bahnhofstraße 8
48432 Rheine

05975 306753
02551 8641300
0151 27233243
info@achterkamp-architekt.de

Ort, Datum, Bauherr :

Ort, Datum, Architekt :