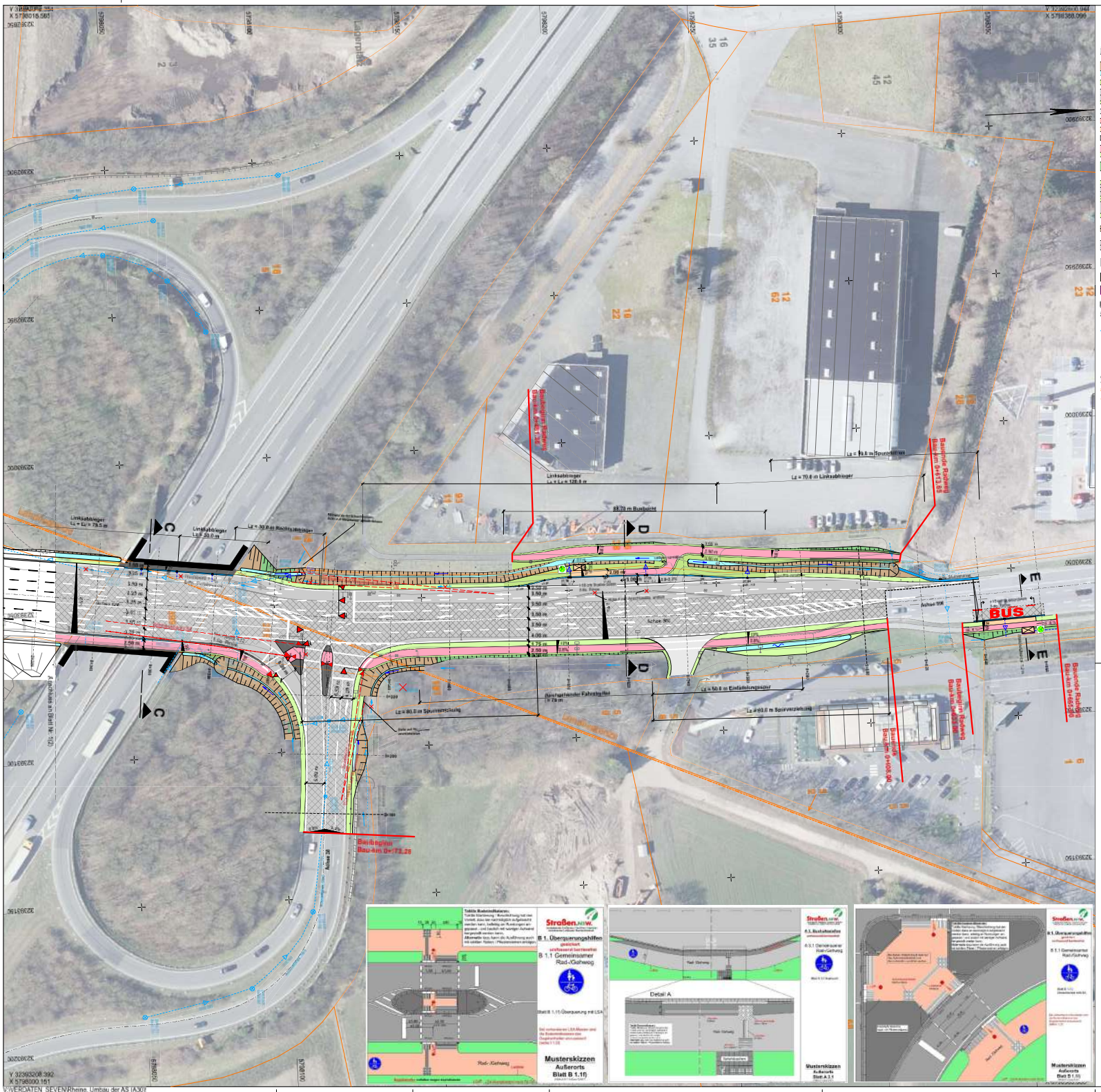

Zeichenerklärung

Planung

- Einschnittböschung
- Mulde mit Fließrichtung / Versickermulde
- Straßenverbreiterung
- Fahrbahn mit Achse
- Bankett
- Wirtschaftsweg
- Radweg
- Gehweg
- Fahrbahnteiler / Inseln / Parkstellen
- Zufahrt mit Bordabsenkung gemeinsamer Geh- und Radweg
- Bankett mit Zufahrt
- Dammböschung
- Bankett
- Richtungsfahrbahn mit Fahrtrichtungsaufteilung
- Mittelstreifen, Achse
- Richtungsfahrbahn
- Bankett
- Entwässerungsgraben mit Fließrichtung
- Brücke mit Widerlager
- Deckenerneuerung
- wassergebundene Decke
- Bahn

Entwässerung

vorhanden: geplant

- Regenwasserleitung DN 300 mit Angabe von Fließrichtung, Länge und Gefälle
- Straßenablauf mit Anschlussleitung
- Prüfschacht
- Rohrdurchlass mit Böschungsgefälle

Verwaltung

- Flurgrenze
- Flurstücksgrenze

- H = 15.000 m
- 1,250 % / 1:80,000 — 0,700 % / 1:142,857 — 125.000 m
- Neigungsbruchpunkt mit Angaben von Ausrundungshalbmesser, Längsneigung und Abstand zum nächsten Neigungsbruchpunkt
- Gradientenbruchpunkt
- Gradientenhochpunkt
- Querneigung

Sonstiges

- Baufeldgrenze
- geplanter Gebäudeabbruch
- Gebäude bereits abgebrochen
- Rückbaufläche
- beeinträchtigtes Sichtfeld
- Baumfällung

Schutzgebiete Natur, Landschaft, Wasser

- FFH-Gebiet
- Europäisches Vogelschutzgebiet
- Naturschutzgebiet
- Nationalpark
- Landschaftsschutzgebiet
- gesetzlich geschütztes Biotop
- Fläche des Biotopverbundes
- Wasserschutzzone I / II
- Wasserschutzzone III

1 2 3 4 5

nts Beratende Ingenieure & Stadtplaner	
bearbeitet: 23.04.2020, Tiesmeyer	gezeichnet: 26.11.2019, Tiesmeyer
geprüft:	

Regionalniederlassung Münsterland
Warendorfer Straße 30, 48653 Coesfeld

Straßen.NRW.

Nr.	Art der Änderung	Datum	Zeichen

AUSFÜHRUNGSENTWURF

Landesbetrieb Straßenbau Nordrhein-Westfalen

Straße: B 70 / AS (A30) Station:

PROJEKT-Nr.:

Unterlage / Blatt-Nr.: 1 / 2

Lageplan

Maßstab: 1 : 500

B70 / Umbau der AS (A30)

Alle Maße und Bauangaben sind vom Auftragnehmer verantwortlich zu prüfen!

Für die Bauausführung freigegeben

Datum:

Der Leiter der Regionalniederlassung Münsterland

Hubertus Dübbelkötter

VORABZUG

V:\VERDATEN_SEVEN\Rheine, Umbau der AS (A30)

PLOTM-BHZ/Blatt: 07 M 1:500 29.11.2019 12:20