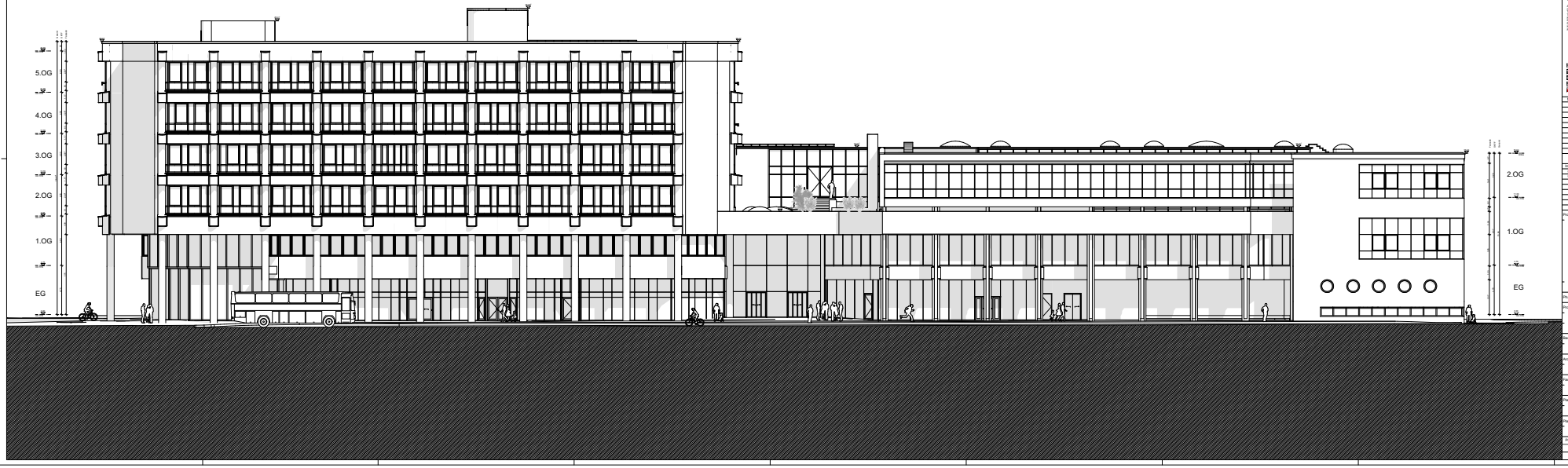

Besondere Hinweise

Die vorliegende Planung ist zur mit der Ausführungsplanung des Architekten sowie der zugehörigen Fachplanungen abgestimmt und muß vor Beginn der Ausführung mit der Bauaufsicht und der Bauleitung der Bauaufsicht zu klären. Alle Maßstabsangaben verstehen sich als Vorabmaßgabe und sind mit den Hausanschlußplänen abzugleichen. Für die konstruktiven Bauteile sind die Schal- und Bewehrungspläne der Tragwerksplanung verbindlich. Die Angaben und konstruktiven Bauteile sind nach statischer und geprüfter Berechnung herzustellen. Sämtliche Ausführungen müssen nach den allgemein anerkannten Regeln der Technik hergestellt werden. Für die Richtigkeit der Ausführung ist allein der Unternehmer verantwortlich.

Vor Baubeginn sind örtlich Naturmaße zu nehmen und Höhenkoten zu prüfen. Abweichungen zwischen Naturmaßen und Planmaßen sind schriftlich anzuzeigen und vor Beginn der Fertigung mit der Bauaufsicht zu klären.

Planzeichen

AP = Außenputz
BT = Bodenfliesen
CT = Tür 30 min feuerhemmend
DT = Tür 30 min rauchdicht
DS = Tür dicht schließend
FT = Tür 30 min feuerhemmend/dicht schließend
NA = Notausgangstür
FW = Feuerwehr Zugang

ESP = Innentreppe
FL = Fliesen
LG = Oberlicht
KT,2 = Sticker
LS = Lichtschacht
OL = Oberlichtgitter
UK = Unterkante

FZ = Fahrradständer
RG = Rohrbelüfter
DK = Dipelsdorfer
HSS = Hochschiebetür
HSS = Hörter Musikschule
AW = Außenwand
RW = Regenablauf

Türbezeichnungen

Fensterbezeichnungen

FE = Fenster
BRH = Brüstungsgitter (grün)
BR = Brüstungsgitter (rot)
BS = Brüstungsgitter mit Sonnenschutzlamellen
FSH = Fallschutzhaken
FFE = Feststehendes Fenster
oFE = Öffenbares Fenster

Brandschutzbezeichnung

Brandwand
Bauart Brandwand
Feuerwiderstandsklasse
Rauch- und Wärmeabzug
Sicherheitsplan
Feuerlöscheinrichtung

Höhenangaben: OK FFB 12.00 / OK RDB 11.20
Deckenvorsprung

GKFF = Gerätekette Feuerwehr
GKRG = Gerätekette Rettungsdienst

Stahlbeton
Beton unbewehrt
Beton Fertigteil
Beton, BS
Neubauelemente
Mauerwerk
Kalksin
Stahl
Glas
Bestandselemente
Hyperbelsin
Wärmedämmung
Wärmedämmung
Wärmedämmung
Bestandselemente
Sand
Kies
Erdreich
Kies
Sand

Nr.	Datum	Änderungsname

Index	Datum	Ausgabebezeichnung
01	09.06.2020	Planstand Freigabe Bauherr LP2
02	27.10.2020	Abgabe Entwurfsplanung

Projektbereich:

±0,00 entspricht +39.475 über NN

Phase: Entwurfsplanung

Projekt: FNM Rathauszentrum Rheine
Mathiesstraße 1-17
48431 Rheine
Gemarkung: Rheine Stadt
Flur: 111/122

Bauherr: Stadt Rheine
Klosterstraße 14
48431 Rheine
tel.: 05971-939-460
juergen.remke@rheine.de

Architekt: KRESINGS. architektur GmbH
Alpenstraße 12
48153 Münster
tel.: 0251-98778-0
info@kresings.com

Aufsichtsbehörde:

Planbezeichnung: Ansicht West

Plannummer: 00530-ARC-2301-3-BXX-AN-WXX-FR-02

LfdNr. - 2301

Projektkürzel	Erstelldatum	Druckdatum	Maßstab	Format	gz	gp	Index
M00530	02.11.2020	28.10.2020	1:100	A0	ML	PvK	02