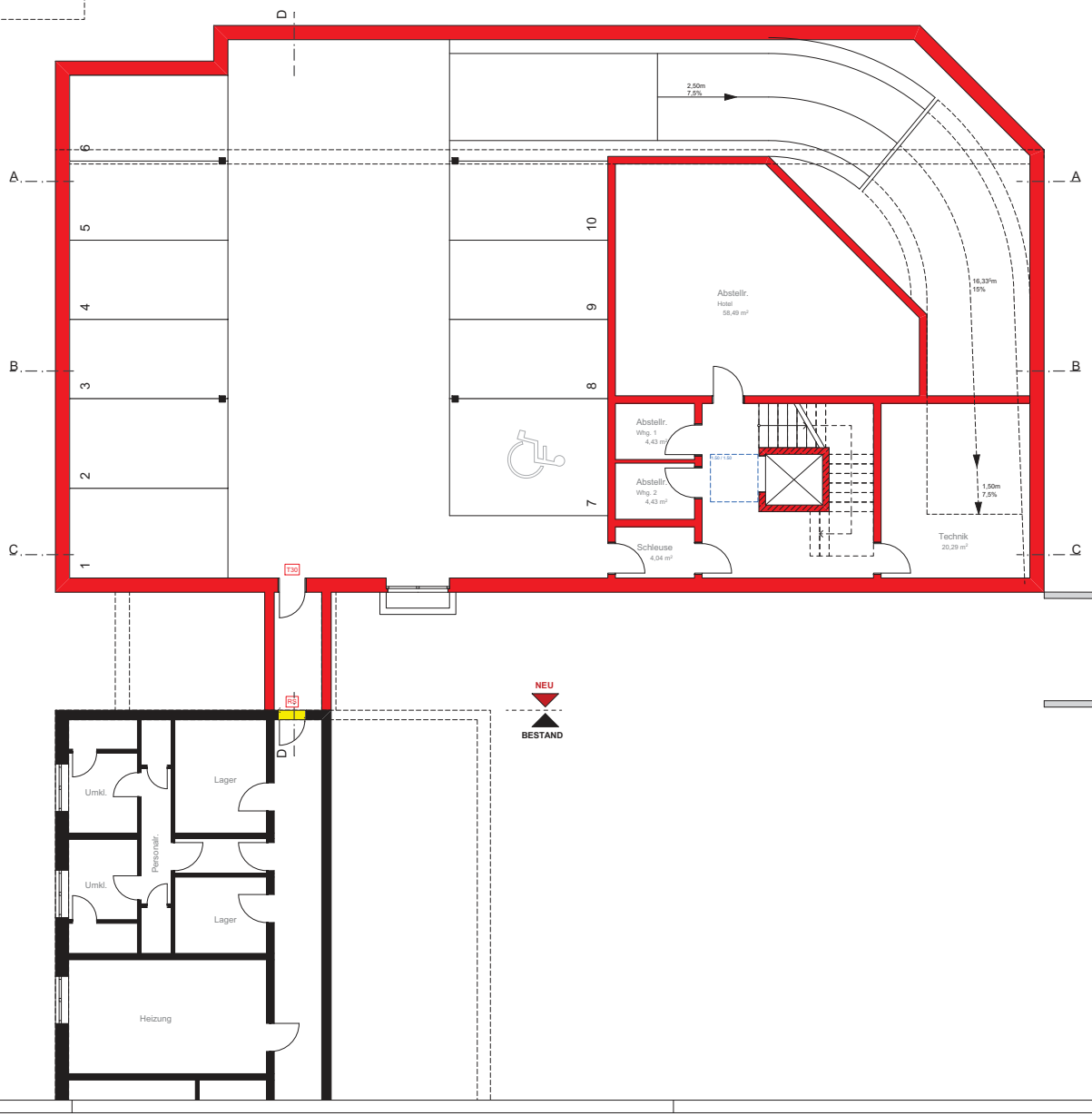

Diese Zeichnung ist urheberrechtlich geschützt. Vervielfältigung und Weitergabe an Dritte sind nur mit Zustimmung und unter Nennung des Verfassers erlaubt.

Projektbezeichnung

Erweiterung des City Club Hotels

Humboldtplatz 8
48429 Rheine

Auftraggeber

Georg Thale

Planung und Bauleitung

terhechte . höfker
architekten

terhechte & höfker architekten
Riegelstraße 3
48431 Rheine

Tel. 0 59 71 - 8011710 | info@terhechte-hoefker.de
Fax 0 59 71 - 8011725 | www.terhechte-hoefker.de

Projektnummer	Plannummer	Planungsstand	gezeichnet
17-10	G-G-0-K-2	Genehmigungsplanung	SE

Zeichnungsinhalt

KG | Parken

Erstelldatum	Maßstab
08.06.2017	1:100

Indexdatum	Index
10.01.2019	

A2

Zuletzt gezeichnet von: CAD9
Zuletzt gezeichnet am: 10.01.2019
Zeichnung: G-G-0-K-2KG
Dateipfad: Q:\PROJEKTORDNER\06 Projekte 2017\ 17-10 Erweiterung des City Club Hotels, Rheine\04 CAD\07 Aktuelle Planung\19-01-09_CCH.pln
DIN A2 - 0,841 x 0,42

Diese Zeichnung ist urheberrechtlich geschützt. Vervielfältigung und Weitergabe an Dritte sind nur mit Zustimmung und unter Nennung des Verfassers erlaubt.

Projektbezeichnung

Erweiterung des City Club Hotels

Humboldtplatz 8
48429 Rheine

Auftraggeber

Georg Thale

Planung und Bauleitung

terhechte . höfker
architekten

terhechte & höfker architekten
Riegelstraße 3
48431 Rheine

Tel. 0 59 71 - 8011710 | info@terhechte-hoefker.de
Fax 0 59 71 - 8011725 | www.terhechte-hoefker.de

Projektnummer	Plannummer	Planungsstand	gezeichnet
17-10	G-G-0-E-3	Genehmigungsplanung	SE

Zeichnungsinhalt

EG | Hotel

Erstelldatum	Maßstab
08.06.2017	1:100

Indexdatum	Index
10.01.2019	

A2

Zuletzt gezeichnet von: CAD9
Zuletzt gezeichnet am: 10.01.2019
Zeichnung: G-G-0-E-3B3
Dateipfad: Q:\PROJEKTORDNER\06 Projekte 2017\ 17-10 Erweiterung des City Club Hotels, Rheine\04 CAD\07 Aktuelle Planung\19-01-08_CCH.pln
DIN A2 - 0,841 x 0,42

Diese Zeichnung ist urheberrechtlich geschützt. Vervielfältigung und Weitergabe an Dritte sind nur mit Zustimmung und unter Nennung des Verfassers erlaubt.

Projektbezeichnung

Erweiterung des City Club Hotels

Humboldtplatz 8
48429 Rheine

Auftraggeber

Georg Thale

Planung und Bauleitung

terhechte . höfker architekten

terhechte & höfker architekten
Riegelstraße 3
48431 Rheine

Tel. 0 59 71 - 8011710 | info@terhechte-hoefker.de
Fax 0 59 71 - 8011725 | www.terhechte-hoefker.de

Projektnummer	Plannummer	Planungsstand	gezeichnet
17-10	G-G-0-1-4	Genehmigungsplanung	SE

Zeichnungsinhalt

1. OG | Hotel

Erstelldatum	Maßstab
08.06.2017	1:100

Indexdatum	Index
10.01.2019	

A2

zuletzt gezeichnet von: CAD9
zuletzt gespeichert am: 10.01.2019
Zeichnung: G-G-0-1-41_OG
Dateipfad: Q:\PROJEKTORDNER\06 Projekte 2017\ 17-10 Erweiterung des City Club Hotels, Rheine\04 CAD\07 Aktuelle Planung\19-01-09_CCH.pln
DIN A2 - 0,841 x 0,42

Diese Zeichnung ist urheberrechtlich geschützt. Vervielfältigung und Weitergabe an Dritte sind nur mit Zustimmung und unter Nennung des Verfassers erlaubt.

Projektbezeichnung

Erweiterung des City Club Hotels

Humboldtplatz 8
48429 Rheine

Auftraggeber

Georg Thale

Planung und Bauleitung

terhechte . höfker architekten

terhechte & höfker architekten
Riegelstraße 3
48431 Rheine

Tel. 0 59 71 - 8011710 | info@terhechte-hoefker.de
Fax 0 59 71 - 8011725 | www.terhechte-hoefker.de

Projektnummer	Plannummer	Planungsstand	gezeichnet
17-10	G-G-0-2-5	Genehmigungsplanung	SE

Zeichnungsinhalt	Erstelldatum	Maßstab
2. OG | Hotel	08.06.2017	1:100
	Indexdatum	Index
	10.01.2019	

A2

zuletzt gesichert von: CAD9
zuletzt gesichert am: 10.01.2019
Zeichnung: G-G-0-2-5 OG
Dateipfad: Q:\PROJEKTORDNER\06 Projekte 2017\17-10 Erweiterung des City Club Hotels, Rheine\04 CAD\01 Aktuelle Planung\19-01-08_CCH.pln
DIN A2 - 0,64 * x 0,42

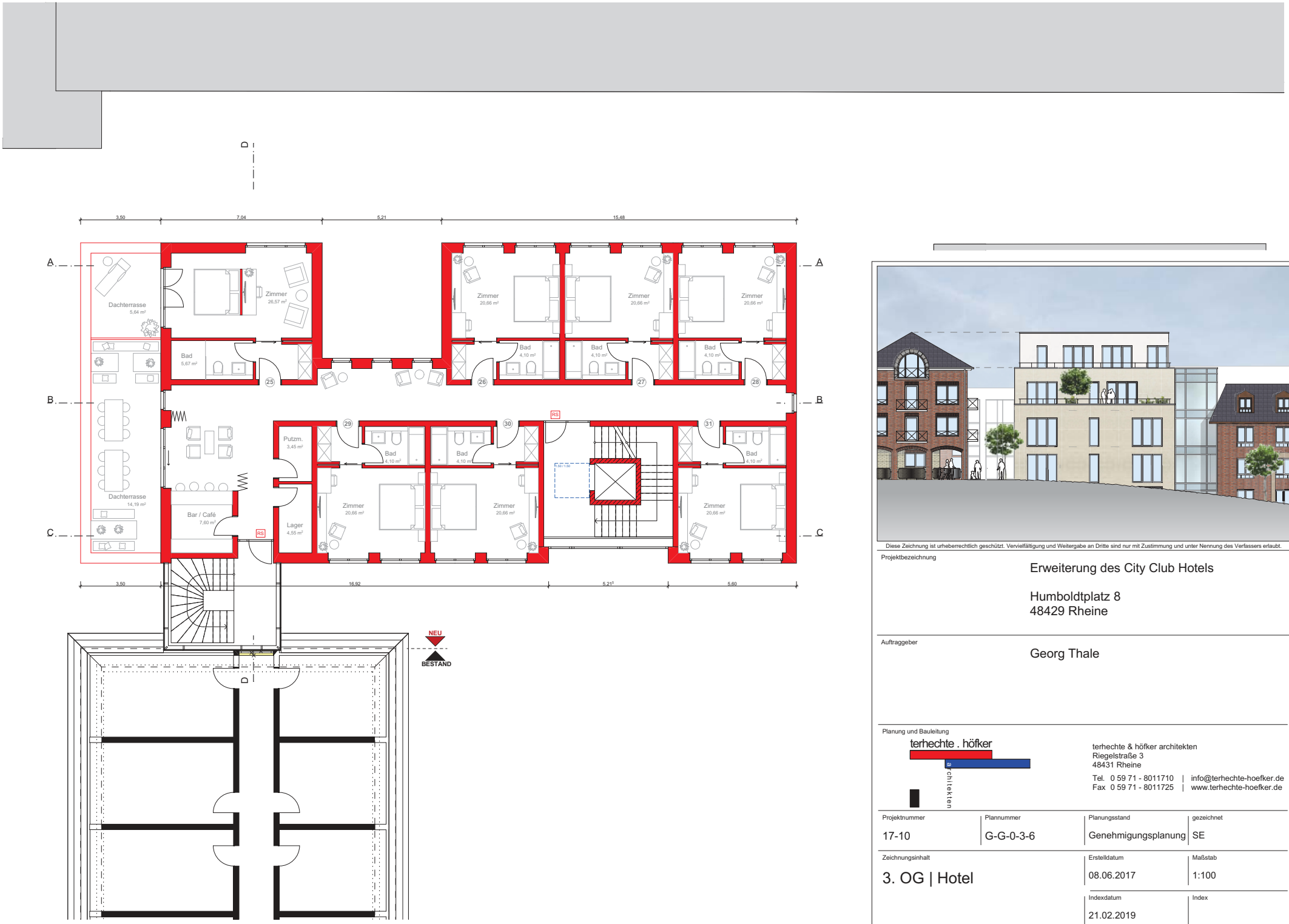

Diese Zeichnung ist urheberrechtlich geschützt. Vervielfältigung und Weitergabe an Dritte sind nur mit Zustimmung und unter Nennung des Verfassers erlaubt.

Projektbezeichnung

Erweiterung des City Club Hotels

Humboldtplatz 8
48429 Rheine

Auftraggeber

Georg Thale

Planung und Bauleitung

terhechte . höfker architekten

terhechte & höfker architekten
Riegelstraße 3
48431 Rheine
Tel. 0 59 71 - 8011710 | info@terhechte-hoefker.de
Fax 0 59 71 - 8011725 | www.terhechte-hoefker.de

Projektnummer	Plannummer	Planungsstand	gezeichnet
17-10	G-G-0-3-6	Genehmigungsplanung	SE

Zeichnungsinhalt	Erstelldatum	Maßstab
3. OG | Hotel	08.06.2017	1:100
	Indexdatum	Index
	21.02.2019	

A2

DIN A2 - 0,64² x 0,42

Dateipfad: Q:\PROJEKTORDNER\06 Projekte 2017\17-10 Erweiterung des City Club Hotels, Rheine\04 CAD\01 Aktuelle Planung\19-02-20_CCH.pln

Zeichnung: G-G-0-3-63. OG

zuletzt gesichert am: 21.02.2019

zuletzt gesichert von: CAD9

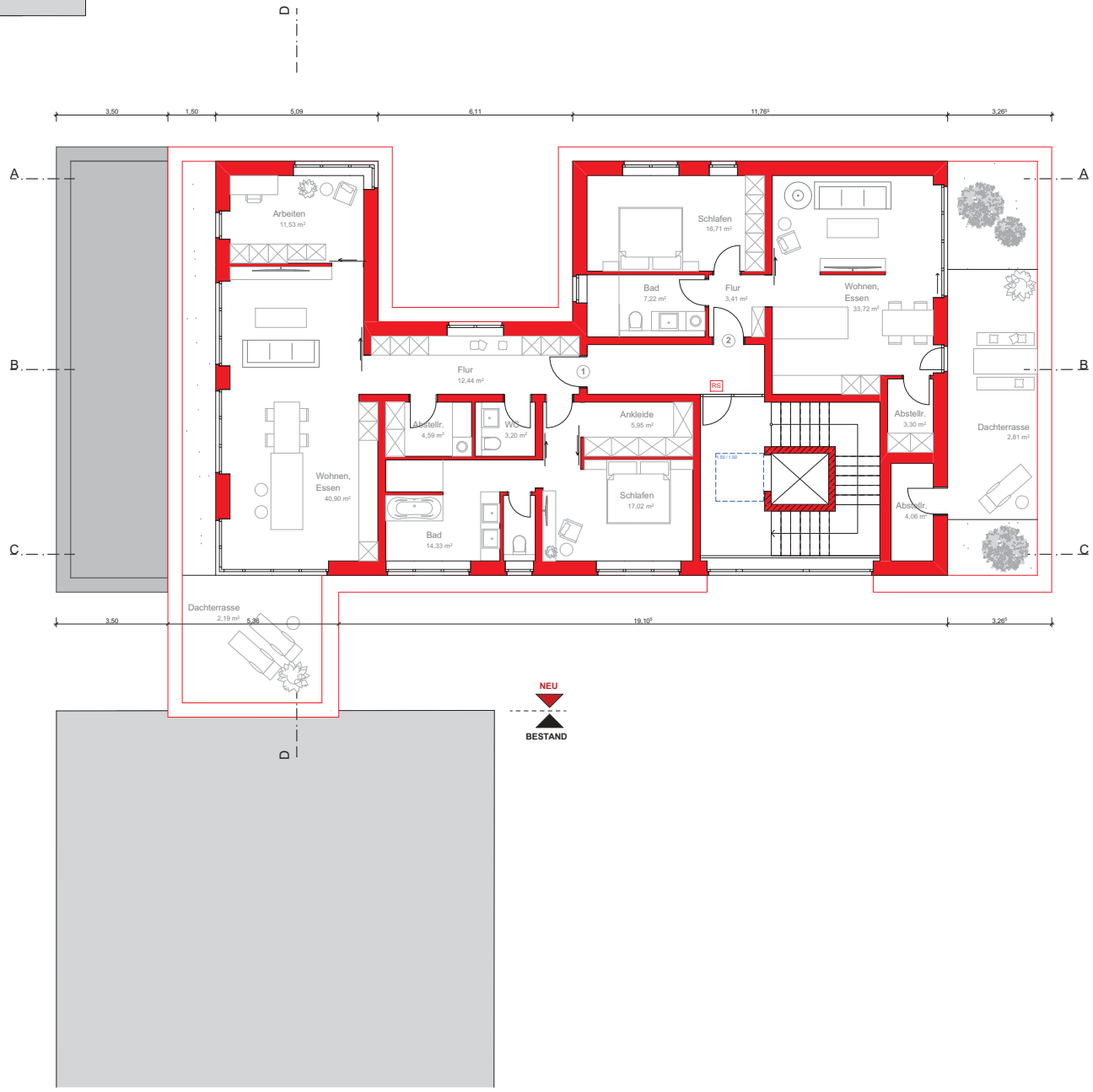

Diese Zeichnung ist urheberrechtlich geschützt. Vervielfältigung und Weitergabe an Dritte sind nur mit Zustimmung und unter Nennung des Verfassers erlaubt.

Projektbezeichnung

Erweiterung des City Club Hotels

Humboldtplatz 8
48429 Rheine

Auftraggeber

Georg Thale

Planung und Bauleitung

terhechte & höfker architekten
Riegelstraße 3
48431 Rheine
Tel. 0 59 71 - 8011710 | info@terhechte-hoefker.de
Fax 0 59 71 - 8011725 | www.terhechte-hoefker.de

Projektnummer	Plannummer	Planungsstand	gezeichnet
17-10	G-G-0-4-7	Genehmigungsplanung	SE

Zeichnungsinhalt

Staffelgeschoss | Wohnen

Erstelldatum	Maßstab
08.06.2017	1:100

Indexdatum	Index
21.02.2019	

zuletzt gesichert von: CAD9
zuletzt gesichert am: 21.02.2019
Zeichnung: G-G-0-4-7SG
DIN A2 - 0,841 x 0,42
Datei/pfad: Q:\PROJEKTORDNER\06 Projekte 2017\17-10 Erweiterung des City Club Hotels, Rheine\04 CAD\01 Aktuelle Planung\19-02-20_ CCH.pln

Diese Zeichnung ist urheberrechtlich geschützt. Vervielfältigung und Weitergabe an Dritte sind nur mit Zustimmung und unter Nennung des Verfassers erlaubt.

Projektbezeichnung

Erweiterung des City Club Hotels

Auftraggeber

Georg Thale
#Architekt Adresszeile 1
#Architekt PLZ #Architekt Ort

Planung und Bauleitung

terhechte & höfker architekten
Riegelstraße 3
48431 Rheine

Tel. 0 59 71 - 8011710 | info@terhechte-hoefker.de
Fax 0 59 71 - 8011725 | www.terhechte-hoefker.de

Projektnummer	Plannummer
17-10	G-G-0-E-0

Zeichnungsinhalt

Erdgeschoss

Planungsstand	gezeichnet
Genehmigungsplanung	SE

Erstelldatum	Maßstab
08.06.17	1:200

Indexdatum	Index
10.01.2019	

zuletzt gesichert von: CAD9
zuletzt gesichert am: 10.01.2019
Zeichnung: G-G-0-E-0Spundwand
Dateipfad: Q:\PROJEKTORDNER\06 Projekte 2017\17-10 Erweiterung des City Club Hotels, Rheine\04 CAD\01 Aktuelle Planung\19-01-08_CCH.pln
DIN A3 - 0,42 x 0,29⁷

A3

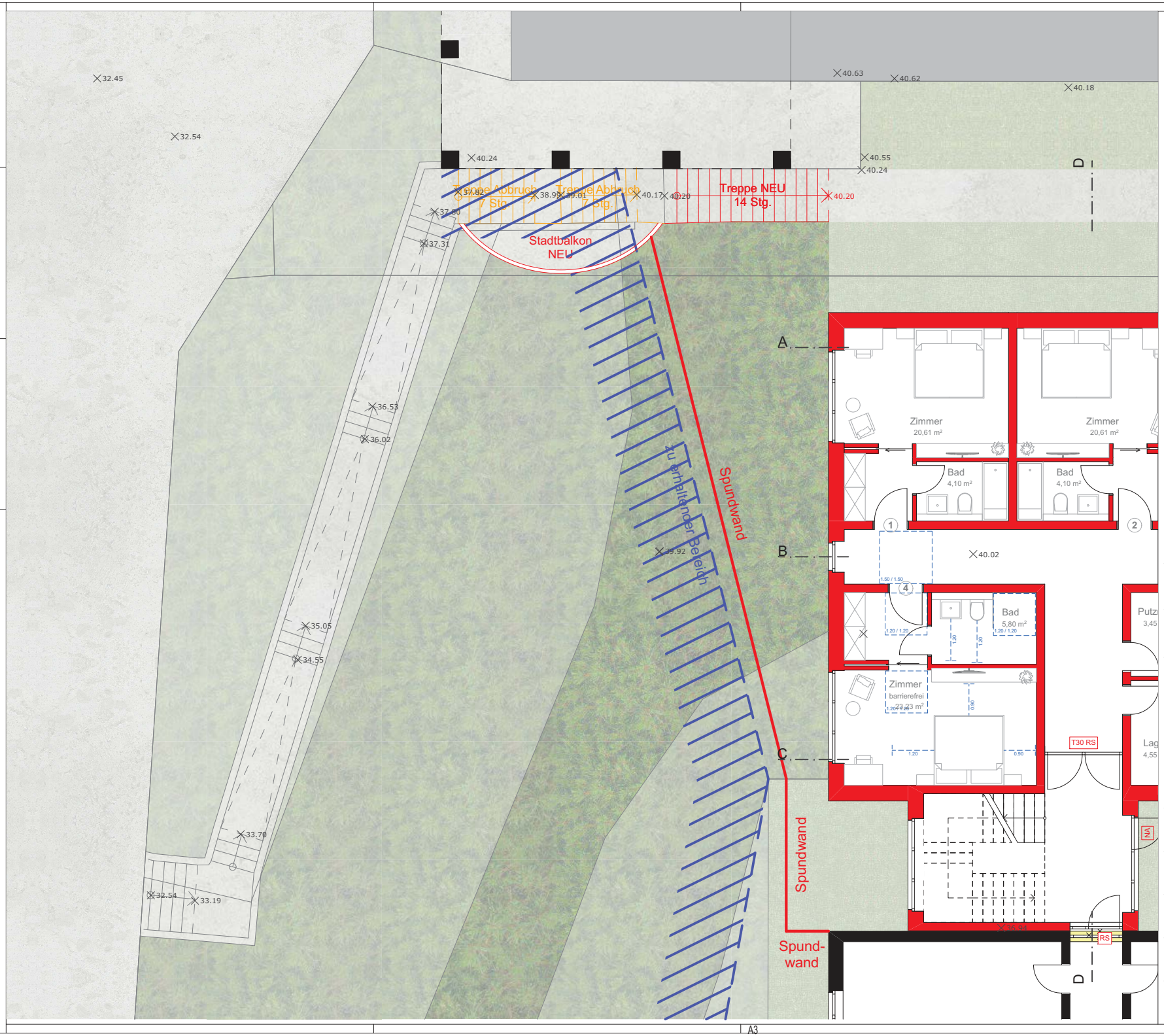

Diese Zeichnung ist urheberrechtlich geschützt. Vervielfältigung und Weitergabe an Dritte sind nur mit Zustimmung und unter Nennung des Verfassers erlaubt.

Projektbezeichnung

Erweiterung des City Club Hotels

Auftraggeber

Georg Thale
#Architekt Adresszeile 1
#Architekt PLZ #Architekt Ort

Planung und Bauleitung

terhechte & höfker architekten
Riegelstraße 3
48431 Rheine
Tel. 0 59 71 - 8011710 | info@terhechte-hoefker.de
Fax 0 59 71 - 8011725 | www.terhechte-hoefker.de

Projektnummer	Plannummer
17-10	G-G-0-E-0

Zeichnungsinhalt

Spundwand

Planungsstand	gezeichnet
Genehmigungsplanung	SE

Erstelldatum	Maßstab
08.06.17	1:100

Indexdatum	Index
10.01.2019	

zuletzt gesichert von: CAD9
zuletzt gesichert am: 10.01.2019
Zeichnung: G-G-0-E-0EG mit Stadtbalkon A3
Dateipfad: Q:\PROJEKTORDNER\06 Projekte 2017\17-10 Erweiterung des City Club Hotels, Rheine\04 CAD\01 Aktuelle Planung\19-01-08_CCH.pln
DIN A3 - 0,42 x 0,29⁷

A3