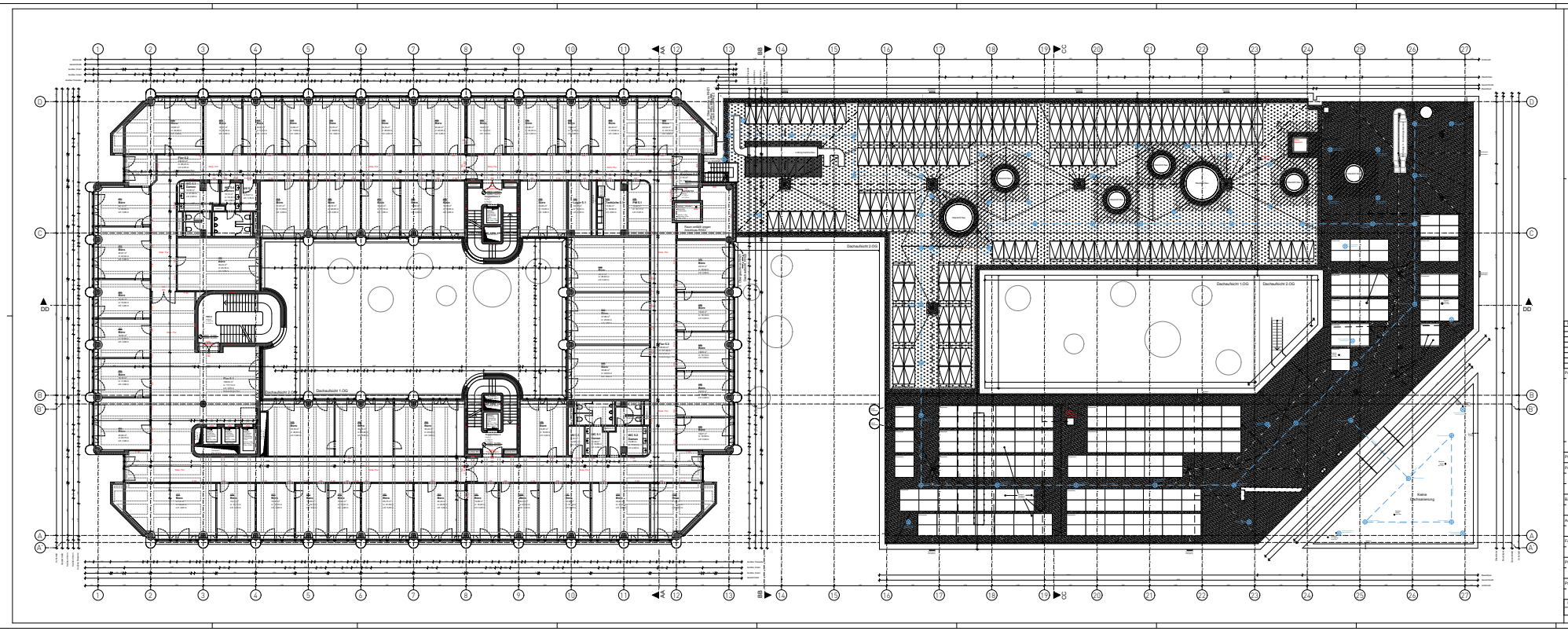

Besondere Hinweise

Die vorliegende Planung ist nur mit der Ausführungsplanung des Architekten sowie der zugehörigen Planung der jeweiligen Fachplaner gültig. Eventuelle Unstimmigkeiten sind vor Ausführung mit der Bauleitung und den Fachplanern abzuklären. Die Maßangaben sind vor Beginn der Fertigung mit der Bauabschnittsplanung abzugleichen. Für die konstruktiven Bauteile und die Schal- und Bewehrungspläne der Tragwerksplanung verbindlich. Die tragenden und konstruktiven Bauteile sind nach statischer und geprüfter Berechnung herzustellen. Sämtliche Ausführungen müssen nach den allgemein anerkannten Regeln der Technik hergestellt werden. Für die Richtigkeit der Ausführung ist allein der Unternehmer verantwortlich.

Vor Baubeginn sind Ortsch Naturmaße zu nehmen und Höhenkoten zu prüfen. Abweichungen zwischen Naturmaßen und Planmaßen sind schriftlich anzuzeigen und vor Beginn der Fertigung mit der Bauaufsicht zu klären.

Planzeichen

AP = Aufenthaltsraum
CO = Corridor
DG = Diele
GR = Garderobe
NF = Nutzfläche
FF = Fundamentgraben
TF = Technikfläche
CF = Crawlspace
SP = Spitzboden
G = Gitterrost
RW = Rinne

FT = Estrichfugeel
CK = Clearance
LP = Lichtpunkt
SP = Steckdose
AP = Anschlußpunkt
RG = Rohrgeber
RM = Rohrmelder
DMS = Dehnungsmessstreifen
DF = Dehnfuge
SF = Sensorfeld
BF = Bewegliche Fuge

HKV = Heizkörperventiler
HK = Heizkörper
L = Lufthaupt
L = Luftauslass
K = Kaltw
W = Warmw
E = Erdleitung
ELV = Elektroverteilung
ELV = Elektroverteiler
FB = Fußboden
FE = Fußleiste

Türbezeichnungen

F = Außentür
T = Innentür
T30 = Tür 30 min feuerhemmend
T30 RS = Tür 30 min feuerhemmend mit Rauchschutz
T30 RS DM = Tür 30 min feuerhemmend mit Rauchschutz und selbstschließend
T30 DM = Tür 30 min selbstschließend
FS = Fensertür
FS = Fensertür Ausgang

MSS = Mauerschlitzbrusch
LSS = Lichtsegelschlitzbrusch
SWSS = sonstigesWerk Stahlschlitz
SWSS = verbrenntes Stahlschlitz

Fensterbezeichnungen

BR = Brüstung
BR = Brüstungshöhe laut Angabe am DK RF
BR = Brüstungshöhe laut Angabe am DK WSB
UFF = Unterflurfenster
UFF = Unterflurfenster Fenster
UFF = Unterflurfenster

BD = Brüstendurchbruch
DD = Deckendurchbruch
KB = Kernbohrung

DK EG +12,50
DK OG +12,50
Deckenversprung

Brandschutzbezeichnung

BS = Brandschutz
BS = Brandschutzwand
FS = Feuerschutztür
RSA = Rauch- und Wärmeabzug
RSA = Rauch- und Wärmeabzug
FSD RS 2 = Feuerschutztür/Rauchschutztür
FSD 30 = Feuerschutztür

FSDS = Fußbodenschacht
FSDS = Fußbodenschacht
DSS = Deckenschacht
DSS = Deckenschacht
BLL = Blitzleitung
BLL = Blitzleitung
OKFF = Oberkante Fertigfußboden
OKRD = Oberkante Rohdecke

Höhenangaben

Stahlbeton
Beton unbewehrt
Beton Fertigteil
Beton, WU
Stahlbetonwände

Baustoffe

Baustoffe
Putz
Mauerwerk
Gipsplatten
Mineralwollemmung
Mineralwollemmung
Mineralwollemmung
Mineralwollemmung
Mineralwollemmung

Erde
Kalksand
Kies
Sand

Index	Datum	Ausgabe Name
01	09.08.2020	Planstand Freigabe Bauherr LP3
02	27.10.2020	Abgabe Entwurfsplanung
03	17.12.2020	Nachbearbeitung Entwurfsplanung
04	20.04.2021	Überarbeitung Entwurfsplanung

Projektbereich

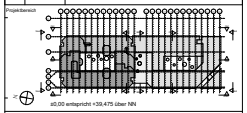

±0,00 entspricht +39,475 über NN

Phase: Entwurfsplanung

Projekt: FNM Rathauszentrum Rheine
Mathiasstraße 1-17
48431 Rheine
Gemarkung: Rheine Stadt
Flur: 111/122

Bauherr: Stadt Rheine
Klosterstraße 14
48431 Rheine
tel.: 05971-939-460
juergen.remke@rheine.de

Architekt: KRESINGS architektur GmbH
Lingenerstraße 12
48155 Münster
tel.: 0251-98778-0
info@kresings.com

Fachplaner:

Planbezeichnung: Grundriss 3. Obergeschoss

Plannummer: 00530-ARC-1306-3-BXX-GR-E03-FR-04

LfdNr. - 1306

Projektnummer	Erstelldatum	Grundsatzdatum	Maßstab	Format	gZ	gB	Index
M000530	20.04.2021	20.04.2021	1:100	A0	ML	PvK	04