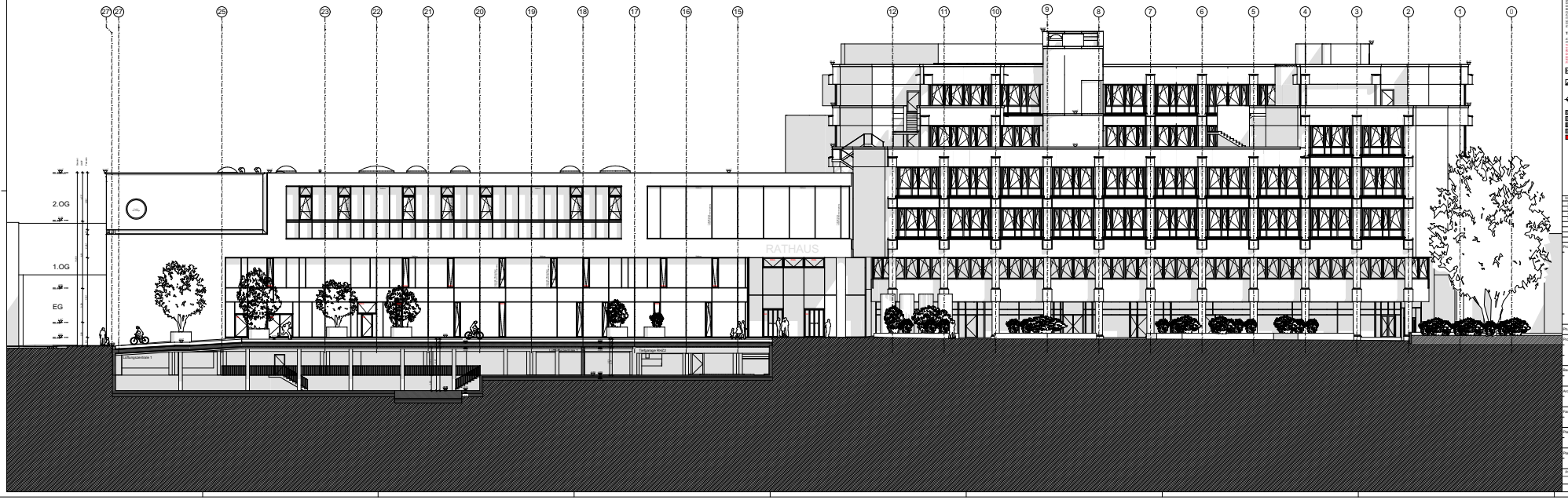

Besondere Hinweise

Die vorliegende Planung ist zur mit der Ausführungsplanung des Architekten sowie der zugehörigen Fachplanung abzustimmen. Die Maßangaben sind vor Beginn der Ausführung mit der Bauleitung und der Bauaufsicht zu klären. Alle Maßbezüglichkeiten verstehen sich als Vorabmaßgabe und sind mit den Hausanschlußplänen abzugleichen. Für die konstruktiven Bauteile sind die Schal- und Bewehrungspläne der Tragwerksplanung verbindlich. Die tragenden und konstruktiven Bauteile sind nach statischer und geprüfter Berechnung herzustellen. Sämtliche Ausführungen müssen nach den allgemein anerkannten Regeln der Technik hergestellt werden. Für die Richtigkeit der Ausführung ist allein der Unternehmer verantwortlich.

Vor Baubeginn sind örtlich Naturmaße zu nehmen und Höhenkoten zu prüfen. Abweichungen zwischen Naturmaßen und Planmaßen sind schriftlich anzuzeigen und vor Beginn der Fertigung mit der Bauaufsicht zu klären.

Planzeichen

AW = Außenwand
IW = Innenwand
BW = Beton
MW = Mauerwerk
SP = Stahlprofile
CW = Leichtmetallprofile
HW = Holzwerkstoffe
VB = Verbindungsmittel
GL = Glas
WD = Wärmedämmung
TD = Trittdämmung
SD = Schalldämmung
FD = Feuchtedämmung
ZD = Zwischendämmung
DD = Dachdämmung
DB = Dampfbremse
DH = Dampfhemmung
LDP = Luftdichtungsebene
DF = Dampfsperre
CJ = dauerelastische Fuge
HKV = Heizkörperventiler
T = Tür
F = Fenster
S = Schacht
K = Kanal
R = Rohr
E = Entlüftung
ZUL = Zuluftventilator
ABL = Abluftventilator
RM = Rauchmelder
FM = Feuermelder
LS = Lichtschalter
SD = Steckdose
FBL = Fußbodenleuchte
DEL = Deckenleuchte
WL = Wandleuchte
Kn = Kontrolle
RWA = Rohrwarte
Rk = Rohrschelle
OKFF = Oberkante Fertigfußboden
OKRD = Oberkante Rohrdecke

Türbezeichnungen

AT = Außentür
IT = Innentür
T 30 = nach Brandschutzbedarfg
T 30 RS = T 30 rauchgeschlossen
FS = Feuerschutz
TS = Tür dicht schließend
RS = Rauchschutz
SS = Schallschutz
FT = Fremdem Zugang
WSS = wasserdichte Sicherheitstür
EWS = einbruchgehemmt
WSS = wasserdichte Sicherheitstür
EWS = einbruchgehemmt
Sicherheitstür
OKFF = Oberkante Fertigfußboden
OK RD = Oberkante Rohrdecke
OK RD +0.25 = Oberkante Rohrdecke + 0.25 m

Fensterbezeichnungen

FE = Fenster
BRH = Brüstungsgeländerhöhe
BR = Brüstungsbreite
BR = Brüstungsbreite
FBH = Fensterbrüstungshöhe
FSH = Fensterhöhe
FB = Fensterbreite
FF = Fensterfläche
ZF = Zweiflügeliges Fenster
DF = Dreiflügeliges Fenster
KS = Kernbohrung

Brandschutzbezeichnung

BW = Brandwand
BMW = Brand Brandwand
BS = Brandschutz
FSL = Feuerschutzleuchte
RWA = Rauchwarnmeldeanlage
RWA = Wandhydrant
HB = Feuerlöscheinrichtungen
HB FM = Feuerlöscheinrichtungen

Stahlbeton
Beton unbewehrt
Beton Fertigteil
Beton, WU
Sandsteinelemente
Mauerwerk
Putzen
Fugen
Ziegel
Ziegelsichtmauerwerk
Dampfsperre
Wärmedämmung
Wärmedämmung
Wärmedämmung
Dampfdichtbahnen
Holz
Schalung
Sand
Sand

Index	Datum	Ausgabe Name
01	09.08.2020	Planstand Freigabe Bauherr LP2
02	27.10.2020	Abgabe Entwurfsplanung
03	17.12.2020	Nachforderung Entwurfsplanung
04	20.04.2021	Überarbeitung Entwurfsplanung

Bezugsbereich:

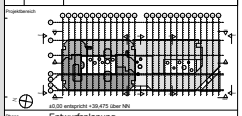

±0,00 entspricht +39.475 über NN

Phase: Entwurfsplanung

Projekt: FNM Rathauszentrum Rheine
Mathiesstraße 1-17
48431 Rheine
Gemarkung: Rheine Stadt
Flur: 111/122

Bauherr: Stadt Rheine
Klosterstraße 14
48431 Rheine
tel.: 05971-939-460
juergen.remke@rheine.de

Architekt: KRESINGS architektur GmbH
Jägerstraße 12
48153 Münster
tel.: 0251-98778-0
info@kresings.com

Aufsichtsrat:

Planbezeichnung: Ansicht Ost

Plannummer: 00530-ARC-2302-3-BXX-AN-OXX-FR-04 LfdNr. - 2302

Projektkürzel	Erstelldatum	Druckdatum	Maßstab	Format	gz	gp	Index
M00530	20.04.2021	21.04.2021	1:100	A0	ML	PvK	04