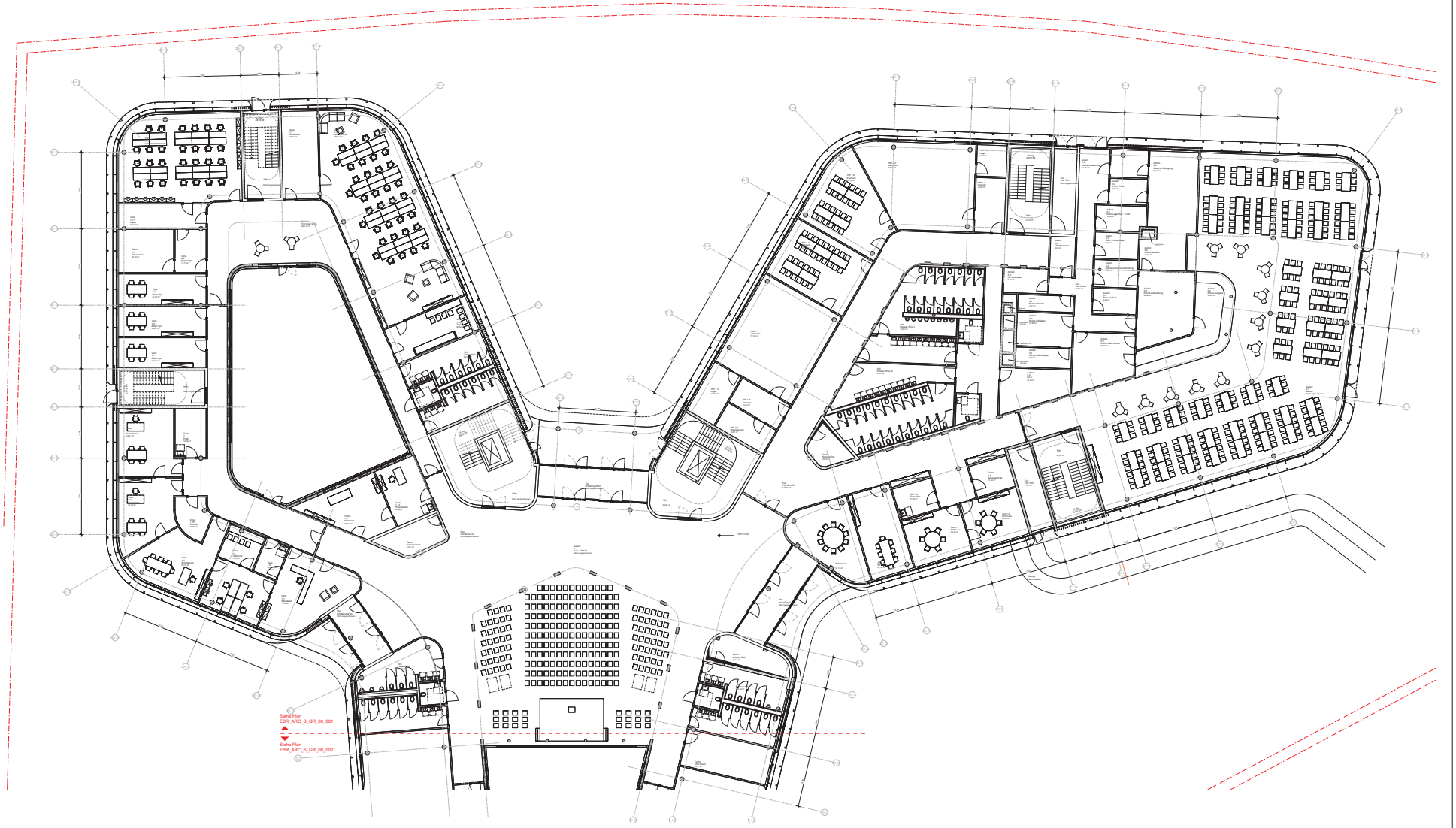

Hinweise

- Positionen / detaillierte Trägerlastdaten an Ingenieurbauwerken in Abstimmung mit CSZ.
- Das Dimensionsgerüst ebenfalls die Ausbrechlasten nach noch in Klärung mit CSZ.
- Ausbauwagen wird im Grundriss nicht dargestellt, da der Lagerplatz aktuell nahezu LEED Grundarbeit wird.
- Brandschutzmaßnahmen sind noch nicht dargestellt, da Konzept seitens Brandschutzbüro noch überarbeitet wird.
- Entwurfsplan Pfeiler noch nicht dargestellt, da noch nicht final abgestimmt.
- Dargestellte Möblierung nur exemplarisch.
- Planung Technikraum durch Fachplanerangaben für Kühlmöglichkeiten und Zusatzkühlung der Fachklassen.
- Erfordernis und Umfang Kreisfahrbahn im Schulgebäude wird in Klärung.
  Die im Grundriss LEA dargestellte optimierte Fahrbahnerschließung ist unklar. Umdrehung.
- Dargestellte Radanlage / Aufleitung Parkeiste Schule und Sporthalle unter Vorbehalt. Abstimmung im Planungsbeirat steht noch aus.
- Dargestellte Sachaufbauhöhe unter Vorbehalt. Zuerhöhung von Kindergarten wird noch final abgestimmt.

Weitere Hinweise

- Anlagengebundene Detailkonzepten sind der Fach- und Bauleitplanung zu entnehmen.
- Alle Skizze sind am Bau zu überprüfen. Bei Unstimmigkeiten sind Rücksprung und Anhinkt eingeplant zu informieren.
- Alle Steckbriefe sind zu beachten.
- Fertigste Fase = 5mm (Diagonale), Offenen Fase = 15mm (Diagonale), im Bereich von detailierteren Fase = 30mm (Diagonale).
- Öffnungsdrehen, Türzichen und Bleibeeigenschaften beachten siehe auf DIN18.
- Anwendbarkeitsgrenzen Maßanmerkungen, die die Genehmigung betreffenden, sind mit dem Aufmaßgerätes
  der Projektsteuerung vor dem Ausführen abzustimmen. Abstimmung und Koordination obliegt aber Bestätigen.

Abkürzungen

ABP	Abgangsplatte	ZS	Zuordnerschublade	BSEG	Bauschutzentsorgung	F	Deckenstahlträgerfeuer
AL	Aufzugtürrahmen	ZT	Zuordnertrolle	TGE	Tiefgarage	FB	Feuerbeständig
AL	Aufzug	W	Verstärkung	TRM	Treppenfurne	BS	Feuerbeständig
BS	Bodenschutzblech	VT	Verstärkung	TT	Trennwand	FT	Feuerschutztüren
BS	Bodenschutz	LH	Lichte Raumhöhe	UF	Unterflur	FS	Rauchfeller
BSF	Bodenschutzfolie	LT	Lichte Türhöhe	UK	Unterkante	G	Gitter
BWF	Brandschutzwand	OK	Oberkante	LV	Elektro-Unterverteilung	GS	Grundstückswand
BT	Brandschutztür	OT	Oberkante Tür	UV	Unterverteilung	HS	Hauptschalter
ES	Sonnenblende	RL	Revisionsleiste	UZ	Unterzug	HSV	Wandhydrant
ESK	Sonnenkasten	RB	Rollbrücke	UWR	Unter Schrankwand	SHV	Steckdosen
ET	Einbauteile	RG	Rollgitter	VS	Vorsatzschale	SK	Sanitärkeramik
EV	Elektro	RO	Rohrleitung	WS	Wandsockelleisten	BSL	Bauschaum
FV	Fensterverkleidung	RS	Rauchschutzvorhang	ZL	Zulauf	LSW	Lichtschachtwandhaube
F	Farbig	RSA	Rauchschutz Decke/Leim	ZL	Zulauf	LSW	Lichtschachtwandhaube

Planstreek

Index	Bemerkung	Datum	Name

Projekt, Erstellen, Laufende Nummer, Datum, Planart, Inhalt, laufende Nummer
ESR_ARC_S_S_GR_00_001

Index | Status

Projekt

Neubau der Elsa-Brändström-Realschule inkl. Dreifachsporthalle in Rheine

Siedlungsnaue Straße
(Höhe Einsteinstraße)
48431 Rheine

±0.00 = 39.00 üNHN

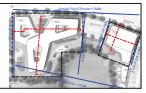

Bauherr / Projektleitung

STADT RHEINE
Stadtbauamt

Stadt Rheine, Der Bürgermeister, Hochbau 5.01
Klosterstraße 14
48431 Rheine

Tel.: 05971 939 - 483
Fax.: 05971 939 - 5483

Fachplaner

Architekt

JSWD
Architekten
Partnerschaft mbB
Köln
Tel.: +49 221 9318 9318-0
Fax: +49 221 9318 9318-1

VORABZUG
Stand: 26.08.2022 - 09:00 Uhr - Plotdatum: 26.08.2022 - 10:14 Uhr

Bezeichnung: Schnitt durch Turnhalle / Treppenhaus	Datum: 26.08.2022	
Leistungsphase: Entwurfsplanung	Format: A0	Maßstab: 1 : 100

Projekt, Erstellen, Laufende Nummer, Datum, Planart, Inhalt, laufende Nummer
ESR_ARC_S_S_GR_00_001

Index | Status

Alle Rechte vorbehalten. Weitergabe sowie Vervielfältigung dieses Planes, Verwertung und Mitteilung seines Inhaltes Dritten gestattet erst nach ausdrücklicher Freigabe durch Unterzeichner. Zuwiderhandlungen verpflichten zu Schadensersatz. Alle Rechte vorbehalten.

J:\ARCHIVE\ 26.08.2022 10:14:52