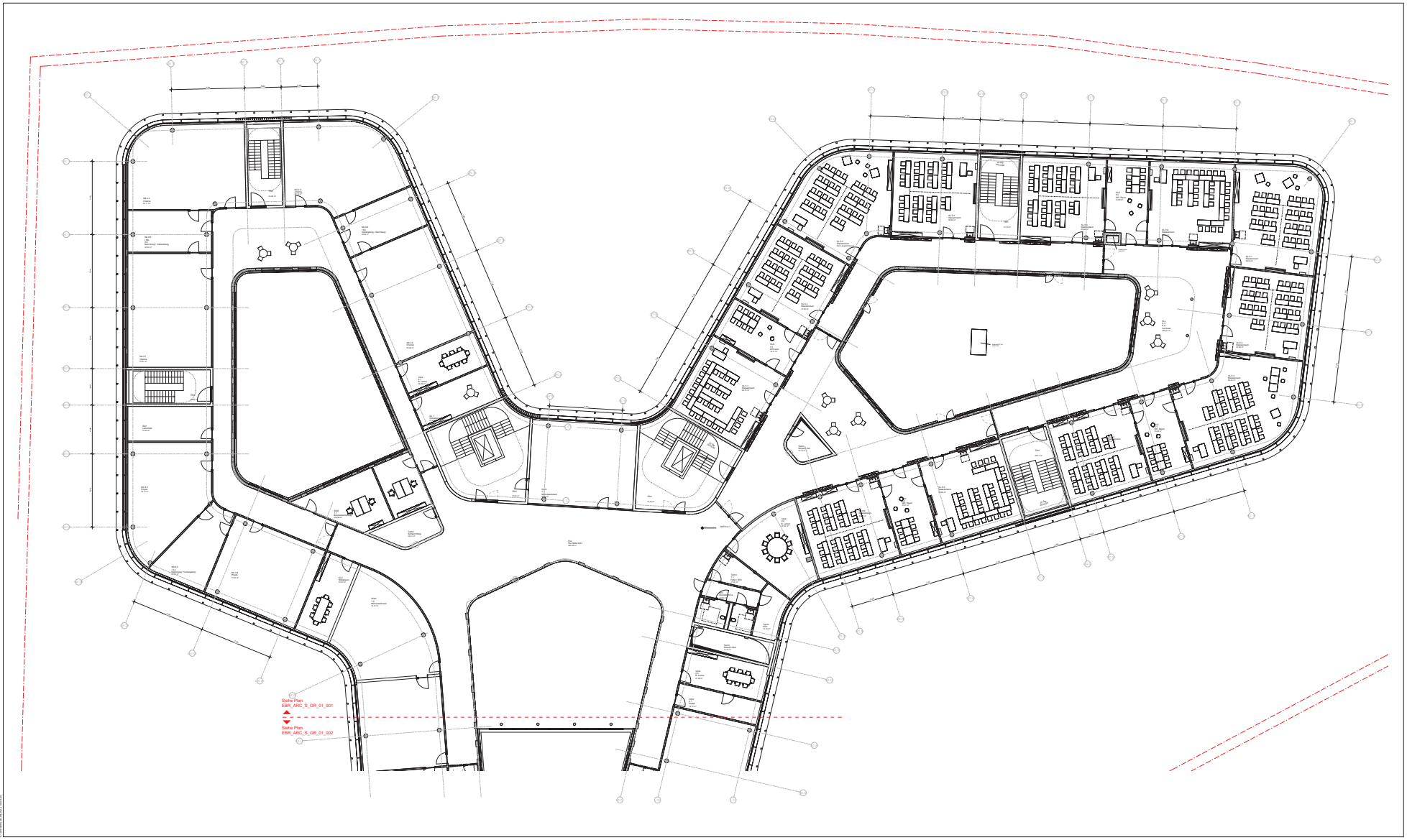

Hinweise

- Positionen / detaillierte Trägerlastdaten an Ingenieurtragwerken in Abstimmung mit CSZ.
- Das Dachentwässerungsnetz ebenfalls die Lastannahmen Ausschließlich nach in Abstimmung mit CSZ.
- Installationsgrenzen im Grundriss nicht dargestellt, da der Lagerplatz aktuell weiterhin LEADI Grundarbeit wird.
- Brandschutzmaßnahmen sind noch nicht dargestellt, da Konzept weiters Brandschutzkonzept noch überarbeitet wird.
- Entwurfsplan-Prüfung noch nicht dargestellt, da noch nicht final abgestimmt.
- Dargestellte Möblierung nur exemplarisch.
- Planung Fachbauten durch Fachplanerangaben für Kühlmöglichkeiten und Zusatzlastung der Fachbauten.
- Erfordernis und Umfang Kreisfähiger im Schulgebäude wird in Klärung.
  Die im Grundriss LEA dargestellte optimierte Flächenbereitstellung ist unverbindlich.
- Dargestellte Rastermaß / Aufteilung Fassade Schule und Sporthalle unter Vorbehalt. Abstimmung im Planungsteam steht noch aus.
- Dargestellte Dachaufbauhöhe unter Vorbehalt. Zuschnitte und Entwässerung noch nicht final abgestimmt.

Weitere Hinweise

- Anlagenseitige Detaillösungen sind den Fach- und Montageplanung zu entnehmen.
- alle Maße sind am Bau zu überprüfen. Bei Unstimmigkeiten sind Rücksprung und Anfrage eingeplant zu informieren.
- alle Deckbereiche sind zu Gefälle
  Fertigbde Fläse = 0mm (Diagonale), Offenbare Fläse = 15mm (Diagonale), im Bereich von detaillierteren Fläse = 30mm (Diagonale)
- Öffnungsdüsen, Türzirkel und Bewegungsfreiheit beachten siehe auf DIN18776.
- Abweichendenfalls Maßänderungen, die die Genehmigung beeinflussen, sind mit dem Auftraggeber
  der Projektleitung und dem Architekten abzustimmen. Abstimmung und Koordination obliegt alle Beteiligten.

Abkürzungen

ABP	Abzweigdose	ZS	Zuluftventilator	BSEG	Baustellenentwässerung	F	Feuerschutzabschlüsse
AL	Anschlussleitung	ZU	Zuluftventilator	BTG	Betongarage	FB	Feuerbeständig
AL	Zuluft	W	Wandleuchte	TRM	Treppenflurtür	FB	Feuerbeständig
BA	Brandschutzklappe	W	Wandleuchte	TS	Treppenstufen	FBH	Fußbodenheizungsrohr
BA	Brandschutzklappe	LA	Luftauslasselement	UP	Unterflur	FL	Fluchtleiter
BMZ	Brandmeldezentrale	LA	Luftauslasselement	UV	Unterverteiler	FL	Fluchtleiter
BMZ	Brandmeldezentrale	OK	Oberkante	UV	Elektro-Unterverteilung	GS	Grundstücksgrenze
BTX	Brandtürkontakt	OK	Oberkante	UV	Unterverteiler	HAS	Hauptanschlusskasten
BTX	Brandtürkontakt	RL	Rauchleitung	UV	Unterverteilung	HAUP	Hauptgeschoß
BW	Brandwand	RM	Rohrmotor	UVHN	Unter Niveauhand	GHP	Geschoßhöhe
BW	Brandwand	RM	Rohrmotor	VA	Verteilerkasten	HBW	Hochbauwerk
E-L	Elektro	RM	Rohrmotor	ELL	Elektroleerrohr	BW	Brandwand
E-L	Elektro-Leerrohr	RS	Rauchschutzklappe	ELK	Elektrokanal	BW	Brandwand
F	Fang	RSA	Rauchschutz-Druckbe.an	EL	Zuluft	LBW	Leichtbauwandhohlraum
							siehe

Planunterlagen

Index	Bemerkung	Datum	Name

Projekt, Erstellt, Laufende Nummer, Gebäude, Planart, Inhalt, laufende Nummer
ESR_ARC_S_S_GR_01_001_ | Index | Status

Projekt

Neubau der Elsa-Brändström-Realschule inkl. Dreifachsporthalle in Rheine

Saalengrund Straße
(Ohne Hausnummer)
48431 Rheine

±0.00 = 39.00 üNHN

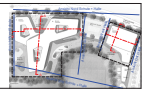

Bauherr / Projektleitung

STADT RHEINE
Der Bürgermeister

Stadt Rheine, Der Bürgermeister, Hochbau 5.01
Klosterstraße 14
48431 Rheine

Tel.: 05971 939 - 483
Fax.: 05971 939 - 5483

Fachplaner

Architekt

JSWD
Architekten
Partnerschaft mbB
Münsterstraße 111
48155 Münster

Tel.: +49 251 626 93-0
Fax: +49 251 626 93-99

VORABZUG
NICHT FÜR AUSSCHREIBUNG, ABRECHNUNG UND BAUAUSFÜHRUNG GEEIGNET

Bauvorhaben: Schulzentrum Saalengrund		Datum: 26.08.2022	
Bauteil/Geschoß: Erdgeschoß		Format: A0	Maßstab: 1 : 100
Projekt, Erstellt, Laufende Nummer, Gebäude, Planart, Inhalt, laufende Nummer: ESR_ARC_S_S_GR_01_001_		Index:	Status:

Alle Rechte, auch die der Übersetzung, Mikroverfilmung und Einspeicherung in elektronische Systeme vorbehalten, sowohl beim Gesamtwerk / Ausschnitt / Auszug als auch bei Teilen desselben, die Genehmigung bedürfen.

© Urheber JSWD 2022 | 02.02.22