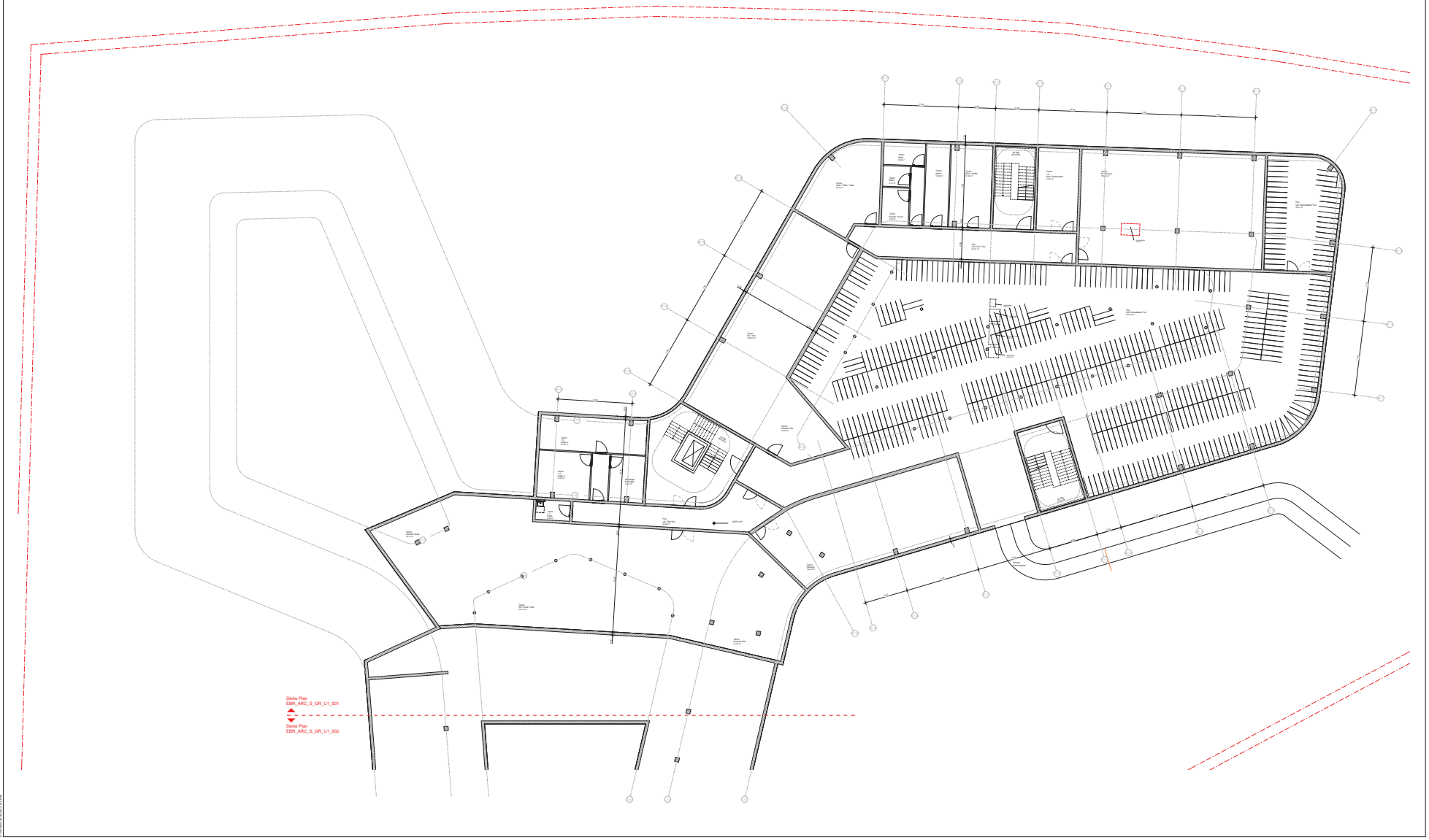


**Hinweise**

- Positionen / detaillierte Trägerlastdaten an Ingenieurtragwerken in Abstimmung mit GSZ.
- Das Dachentwässerungsnetz ebenfalls die Ausbauvorlagen Ausschließlich nach in Abstimmung mit GSZ.
- Installationsgrafiken in Grundriss nicht dargestellt, da der Layouter aktuell nutzlos LAN3 Grundarbeit wird.
- Brandschutzqualitäten sind noch nicht dargestellt, da Konzept weiters Brandschutzkonzept noch überarbeitet wird.
- Entwurfsplan-Pläne noch nicht dargestellt, da noch nicht final abgestimmt.
- Dargestellte Möblierung nur exemplarisch
- Planung Fachbauten durch Fachplanerangaben für Kühlanlagenplanung und Zusatzlastung der Fachbauten.
- Erfordernis und Umfang Kreisfahrbahn im Schulgebäude wird in Klärung.
  Die im Grundriss (Z) dargestellte optimierte Fahrbahnbreite/Lichtraum Simulierte.
- Dargestellte Radanzug / Aufleitung Fassade Schule und Sporthalle unter Vorbehalt. Abstimmung im Planungsteam steht noch aus.
- Dargestellte Dachaufbauhöhe unter Vorbehalt. Zuarbeitung von Installationen noch nicht final abgestimmt.

**Weitere Hinweise**

- Anlagenseitige Detaillösungen sind aber Fach- und Montageplanung zu entnehmen.
- Alle Skizze sind am Rau zu. Bestrychen. Bei Unstimmigkeiten sind Rücksicht und Anhänlich umgehend zu informieren.
- Die Deckenstöße sind zu Sparn.
  Fertigste Fase = 5mm (Diagonale), Offenen Fase = 15mm (Diagonale), im Bereich von Abdichtungen Fase = 30mm (Diagonale)
- Öffnungsöffnen, Türöffnen und Bleiteinguöffnen beachten sich auf DWFN.
- Anwendbarkeitsgrenzen Maßänderungen, die die Genehmigung beeinflussen, sind mit dem Auftraggeber
  der Projektsteuerung und dem Architekten abzustimmen. Abstimmung und Koordination erfolgt mit allen Beteiligten.

**Abkürzungen**

| | | | | | | | |
|---|---|---|---|---|---|---|---|
| ABP | Abzweigdose | ZS | Zuluftventilator | BSEG | Bauschutzmatte | F | Deckenstützmöbelsatz |
| AL | Außenluftkanal | ZV | Verteilerventil | BTG | Stapelgurt | FB | Feuerbeständig |
| AL | Zuluft | W | Innenkanal | TRM | Treppenfaure | FBS | Feuerbeständig |
| BA | Brandschutztür | W | Wasserkanal | TT | Trittstufen | FBS | Feuerbeständig Schutzen |
| BG | Bodenanschluß | LV | Luftverteilventile | UF | Unterflurer | FL | Bauschiffer |
| BKT | Brandschutzklappe | LV | Luftverteilventile | UV | Unterverteiler | FM | Fermeter |
| BMT | Brandschutzmantel | OK | Oberkante | LV | Elektro Unterverteilung | GS | Grundstücksgrenze |
| BS | Brandschutz | OK | Oberkante | LV | Unterverteiler | HBS | Hauptbrandschutz |
| BTA | Brandfallsteuerung | RL | Rauchkanal | LV | Unterverteiler | HKV | Kraftstofftank |
| BW | Brandwand | RB | Rohrbrücke | UKRB | Unter Rohrbrücke | SBW | Stahlplatten |
| EB | Elektro Installationskanal | RG | Rauchgasleitung | UL | Unterlage | SK | Stahlkonstruktionen |
| ELT | Elektro | RG | Rohrleitung | ZUL | Deckenauslauch | BM | Brandwand |
| FA | Fernbedienung | RL | Rauchkanal | ZL | Zuluftventilator | BSK | Brandschutzkonstruktion |
| F | Fang | RSLK | Rauchschutz Druckluftkanal | ZL | Zuluft | LBeo | Lüftungsbrandschutzklappe |
| | | | | | | | mit |

**Planstreuer**

| Index | Bemerkung | Datum | Name |
|---|---|---|---|
| | | | |

Projekt_Erstellung_Lv_Leistungsbereich_Gebäude_Planart_Inhalt_laufender Kummer
ESR_ARC_S_S_GR_U1_001_

Index | Status

**Projekt**

Neubau der
Elisa-Brändström-Realschule
inkl. Dreifachsporthalle in
Rheine

Salzbergener Straße
(Höhe Einsteinstraße)
48431 Rheine

±0.00 = 39.00 üNHN

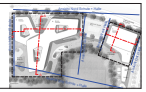

**Bauherr / Projektleitung**

STADT RHEINE
Stadtbetriebe

Stadt Rheine, Zw Bürgermeister, Hochbau G31
Wesselmarkt 11
48431 Rheine

Tel.: 05971 939 - 483
Fax.: 05971 939 - 8482

**Fachplaner**

**Zeichner**

JSWD
architekten
Münsterstraße 111
48155 Münster

Tel.: +49 251 - 98 19 0
Fax: +49 251 - 98 19 - 19

VORABZUG
NICHT FÜR DIE AUSFÜHRUNG GEEIGNET

| | | | |
|---|---|---|---|
| Bezeichnung: Schnitt Grundriss Übersichtsgeschoss | | Datum: 26.08.2022 | |
| Leistungsphase: Entwurfsplanung | | Format: A0 | Maßstab: 1 : 100 |
| Projekt_Erstellung_Lv_Leistungsbereich_Gebäude_Planart_Inhalt_laufender Kummer<br>ESR_ARC_S_S_GR_U1_001_ | | Index: | Status: |

Alle Rechte, auch das der Weitergabe, Vervielfältigung, Verbreitung und Verwertung durch Dritte bleiben jederzeit vorbehalten, insbesondere Urheberrechte und Rechte des Herstellers.

J:\Projekte\18.08.2022 \001\GR