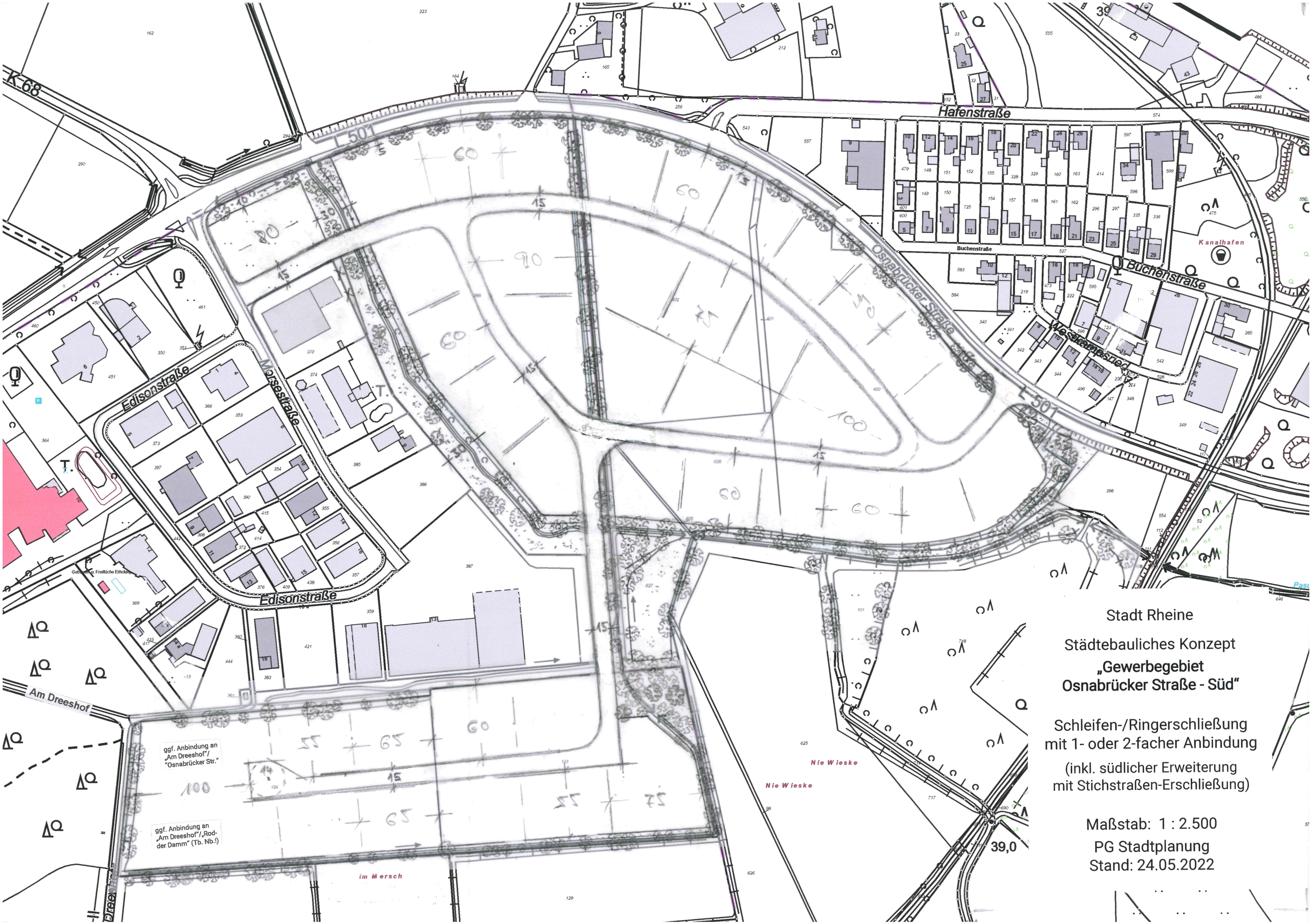

Stadt Rheine

Städtebauliches Konzept

„Gewerbegebiet Osnabrücker Straße - Süd"

Schleifen-/Ringerschließung
mit 1- oder 2-facher Anbindung

(inkl. südlicher Erweiterung
mit Stichstraßen-Erschließung)

Maßstab: 1 : 2.500

PG Stadtplanung

Stand: 24.05.2022