

Fraktionen im Rat der Stadt Rheine

An den
Bürgermeister der Stadt Rheine
Herrn Dr. Peter Lüttmann
Klosterstraße 14
48431 Rheine

CDU-Fraktion Rheine
Bahnhofstraße 10 • 48431 Rheine
andree@hachmann.nrw

FDP-Fraktion Rheine
Poststraße 16 • 48431 Rheine
detlef@brunsch.de

12.12.2024

Sehr geehrter Herr Bürgermeister Dr. Lüttmann,

Die Fraktionen von CDU und FDP beantragen,

der Wahlausschuss soll beschließen, gegebenenfalls dem Rat empfehlen,

- 1. den Wahlkreis 1 von Baarentelgen / Schotthock-Nord in Altenrheine-Baarentelgen / Schotthock-Nord,**
- 2. den Wahlkreis 6 von Rheine-Ost in Eschendorf-Nord**

umzubenennen.

Begründung:

zu 1.

Die gewachsenen Strukturen der Stadtteile veränderten im Laufe der Zeit die öffentliche Wahrnehmung der Stadtteilgebiete bzw. dessen Grenzen. Rheines Norden ist maßgeblich geprägt durch die Bauernschaft Altenrheine und der historischen Altenrheiner Mark (Siehe Abb. 1.).

Das heutige Baarentelgen (früher Banentelgen) und Greßbrook (früher Grasbrock), deren Bewohner und das dortige Land (maßgeblich Acker) gehören und gehörten zu Altenrheine. Auch die aktuellen Erweiterungen an Gewerbeflächen (Schwarz-Gruppe, westl. Vennhauser Damm, Baaretelgen, etc.) erfolgen auf landwirtschaftliche Flächen Altenrheiner Landwirte.

Ebenso ist/war der Altenrheiner Bahnhof an der Bahnlinie Vennhauser Damm, direkt am Tat Rheine (Siehe Abb. 2.)

Um der historischen Identität, aber auch der neu gewachsene bzw. wahrgenommenen Identität, gerecht zu werden, sollte der Wahlbezirk 1 den realen Gegebenheiten entsprechend „Altenrheine-Baarentelgen / Schotthock-Nord“ heißen.

Fraktionen im Rat der Stadt Rheine



Abb.1



Abb.2

Fraktionen im Rat der Stadt Rheine

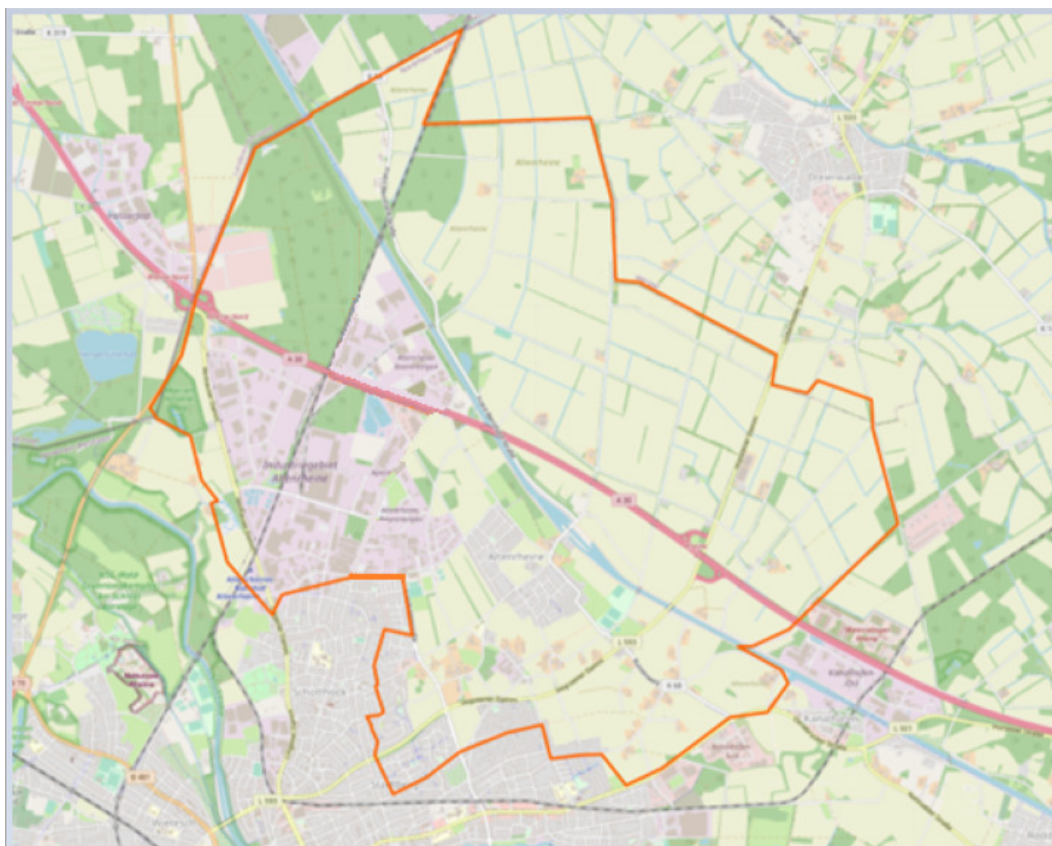

Abb. 3

zu 2.

Es gibt keinen Stadtteil Rheine-Ost. In Rheines Osten liegt Rodde.

Der Wahlbezirk Rheine-Ost gehört zum Stadtteil Eschendorf.

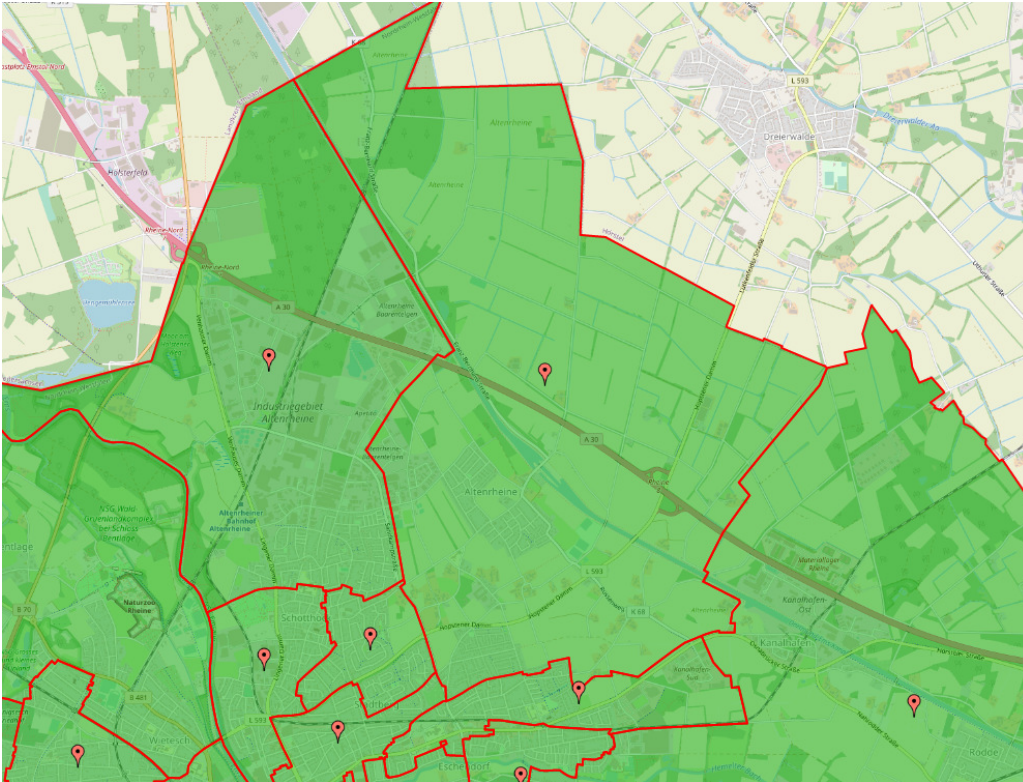
Der Wahlbezirk 7 heißt Eschendorf, der östlich davon liegende Wahlbezirk 9 trägt den Namensteil Eschendorf-Ost und der westlich vom Wahlbezirk Eschendorf liegende Wahlbezirk 8 trägt den Namensteil Eschendorf-West.

Insofern ist es sowohl inhaltlich, wie auch aufgrund der bereits bestehenden Bezeichnungen der Wahlbezirke folgerichtig, den Wahlbezirk 6, der nördlich des Wahlbezirks Eschendorf liegt von Rheine-Ost in Eschendorf-Nord umzubenennen.

Die entspricht der bisherigen Bezeichnungssystematik und korrigiert eine Wahlbezirksbezeichnung, die sich in Rheines Stadtteilbezeichnungen nicht wiederfindet.



Andree Hachmann
CDU-Fraktionsvorsitzender

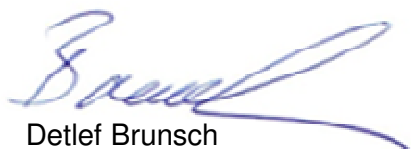

Detlef Brunsch
FDP-Fraktionsvorsitzender