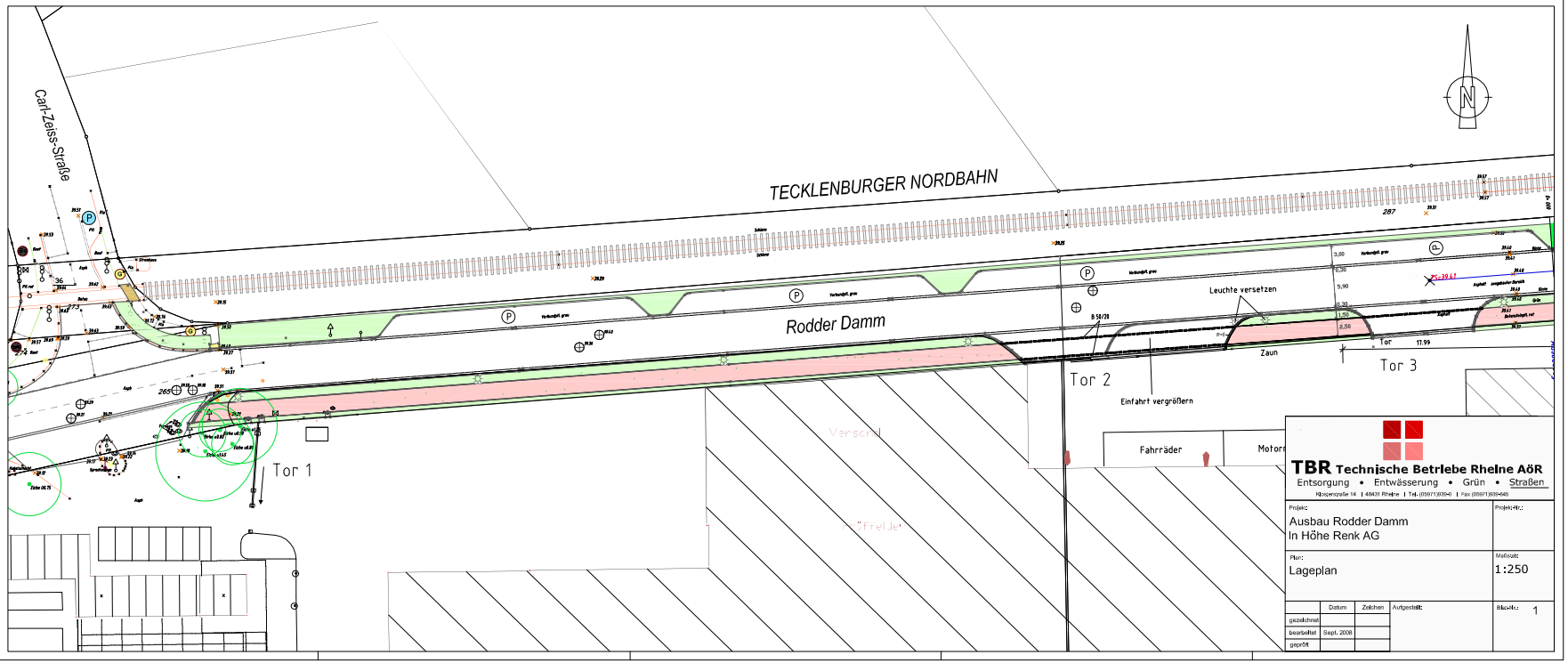
Carl-Zeiss-Straße
TECKLENBURGER NORDBAHN
Rodder Damm
Leuchte versetzen
Zaun
Tor 1
Tor 2
Tor 3
Einfahrt vergrößern
Fahrräder
Motorr
Versorgl
"Freiler"
TBR Technische Betriebe Rheine AöR
Entsorgung • Entwässerung • Grün • Straßen
Klosterstraße 14 | 48431 Rheine | Tel. (05971) 939-0 | Fax (05971) 939-945
Projekt: Ausbau Rodder Damm in Höhe Renk AG
Projekt-Nr.:
Flur: Lageplan
Maßstab: 1:250
Datum | Zeichen | Aufgestellt:
gezeichnet
bearbeitet Sept. 2006
geprüft
Blatt-Nr.: 1

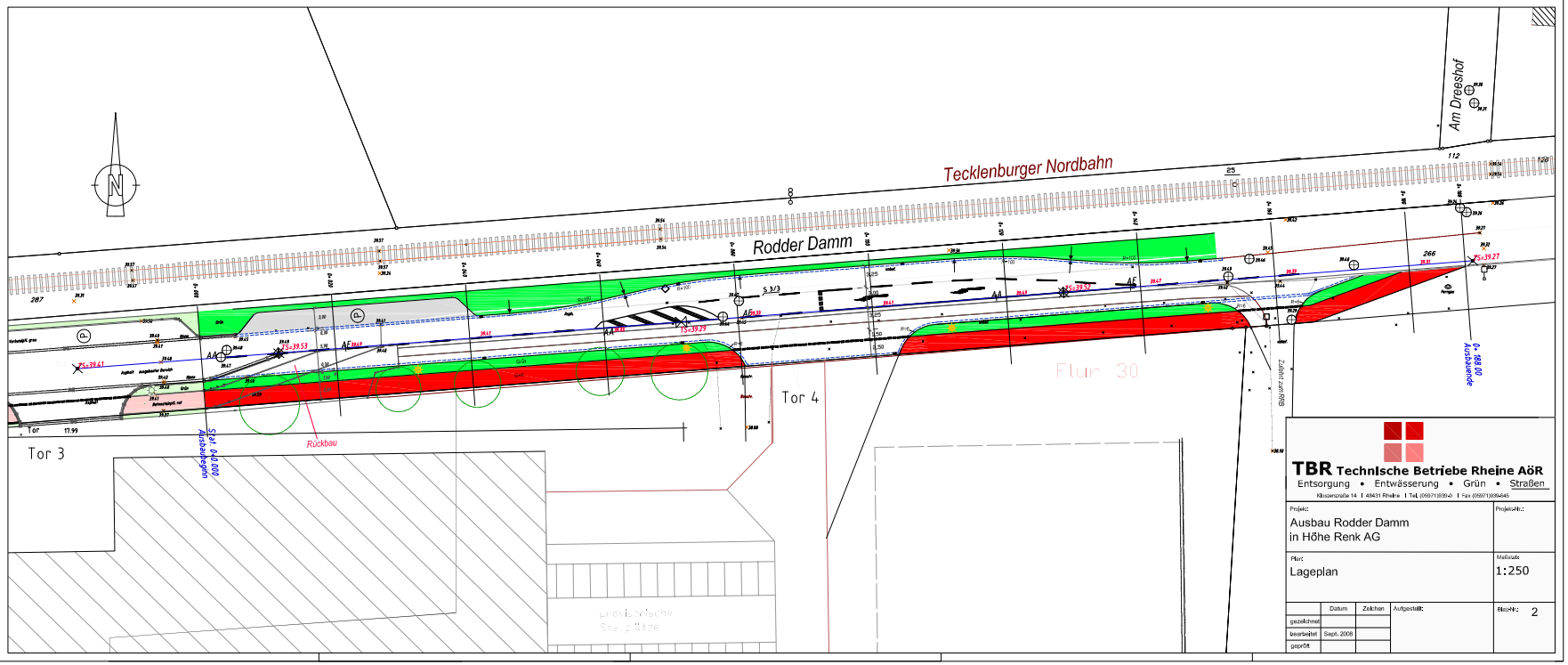
Tecklenburger Nordbahn
Am Dreeshof
Rodder Damm
Tor 3
Tor 4
Rückbau
Flur 30
Zaun zur NVB
Ausbauende
TBR Technische Betriebe Rheine AöR
Entsorgung • Entwässerung • Grün • Straßen
Klosterstraße 14 | 48431 Rheine | Tel. (05971) 939-0 | Fax (05971) 939-945
Projekt: Ausbau Rodder Damm in Höhe Renk AG
Projekt-Nr.:
Flur: Lageplan
Maßstab: 1:250
Datum | Zeichen | Aufgestellt:
gezeichnet
bearbeitet Sept. 2006
geprüft
Blatt-Nr.: 2