Lage des vorhandenen Weidezauns am alten Kalksteinbruch im Naturschutzgebiet Waldhügel

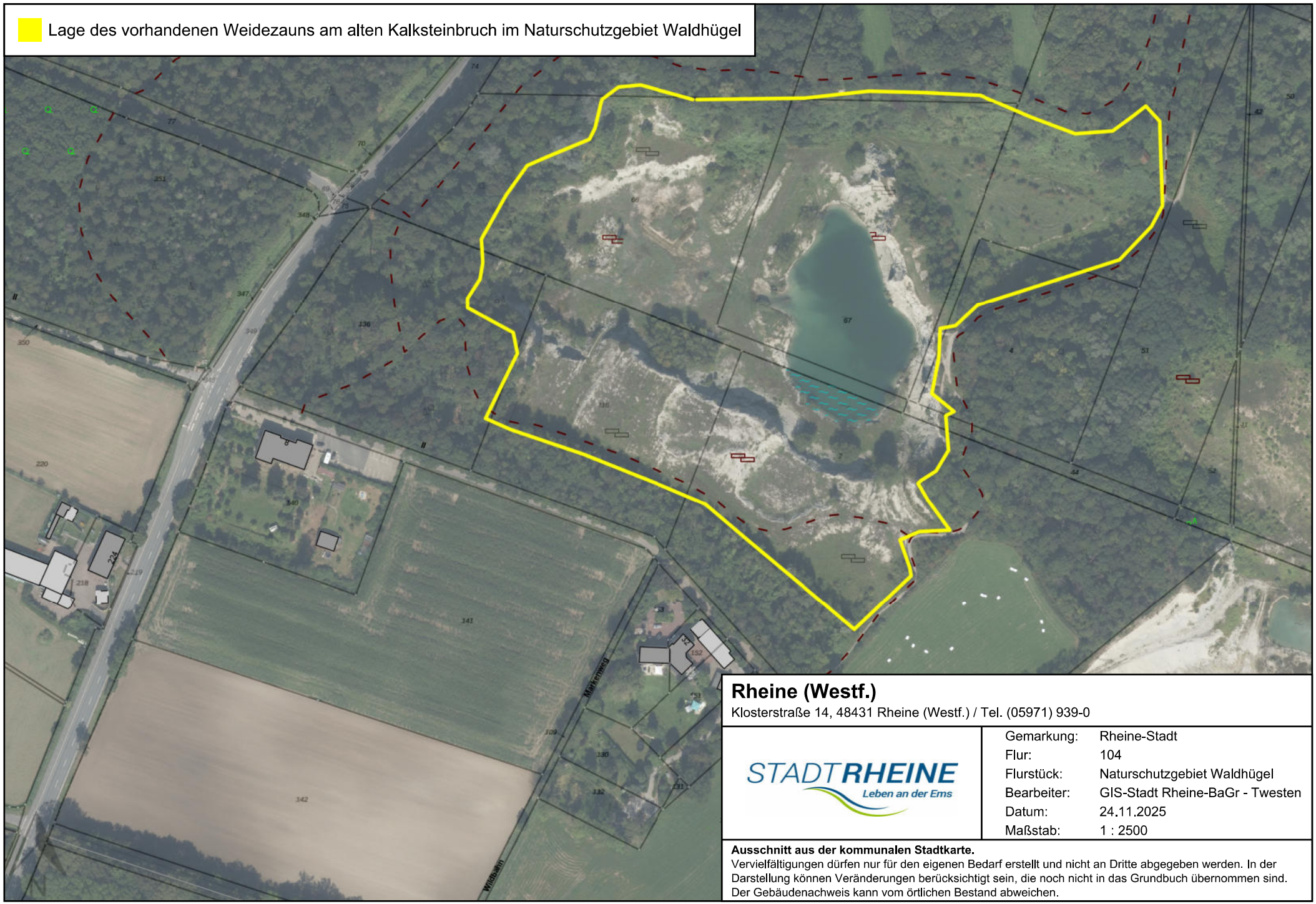

Rheine (Westf.)

Klosterstraße 14, 48431 Rheine (Westf.) / Tel. (05971) 939-0

STADT RHEINE
Leben an der Ems

Gemarkung:	Rheine-Stadt
Flur:	104
Flurstück:	Naturschutzgebiet Waldhügel
Bearbeiter:	GIS-Stadt Rheine-BaGr - Twesten
Datum:	24.11.2025
Maßstab:	1 : 2500

Ausschnitt aus der kommunalen Stadtkarte.

Vervielfältigungen dürfen nur für den eigenen Bedarf erstellt und nicht an Dritte abgegeben werden. In der Darstellung können Veränderungen berücksichtigt sein, die noch nicht in das Grundbuch übernommen sind. Der Gebäudenachweis kann vom örtlichen Bestand abweichen.