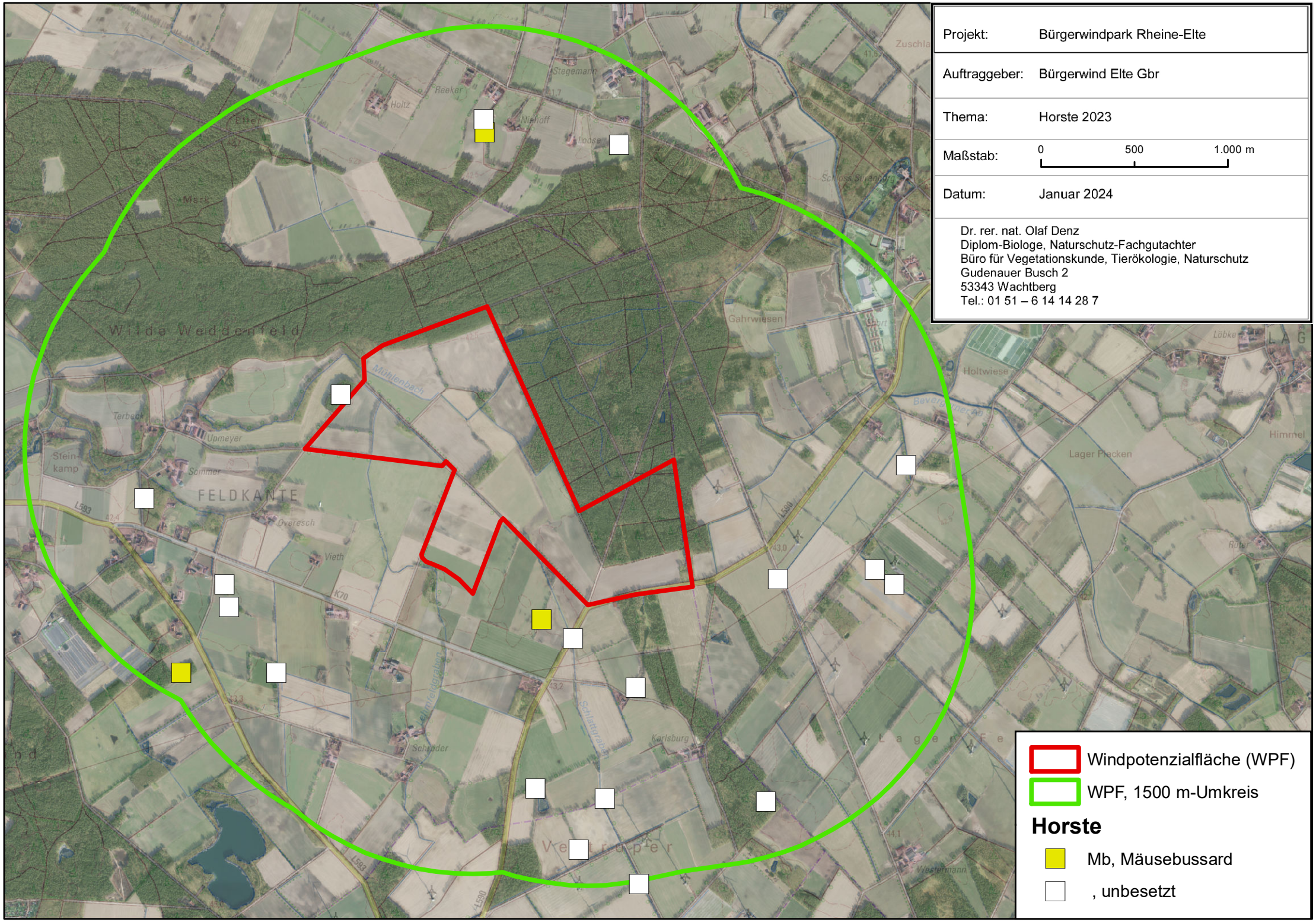
Projekt: Bürgerwindpark Rheine-Elte
Auftraggeber: Bürgerwind Elte Gbr
Thema: Horste 2023
Maßstab: 0 500 1.000 m
Datum: Januar 2024
Dr. rer. nat. Olaf Denz
Diplom-Biologe, Naturschutz-Fachgutachter
Büro für Vegetationskunde, Tierökologie, Naturschutz
Gudenauer Busch 2
53343 Wachtberg
Tel.: 01 51 – 6 14 14 28 7
Windpotenzialfläche (WPF)
WPF, 1500 m-Umkreis
Horste
Mb, Mäusebussard
, unbesetzt
Wilde Weddenfeld
FELDKANTE
Mühlenbach
Gahrwiesen
Holtwiese
Lager Flecken
Himmel
Karlsburg
Schlattgraben
Elmelogrben
Steinkamp
Terbeck
Upmeyer
Sommer
Overesch
Vieth
Schrader
Stegemann
Reeker
Holtz
Niehoff
Loose
Mark
Löbke
Rüter
Westermann
Schloss Steinburg
L593
L580
K70