**NEU**

# Übersichtsplan zum Bebauungsplan Nr. 307 Kennwort: "Gewerbepark Rheine R"

Fachbereich: Planen und Bauen

5.1 Stadtplanung
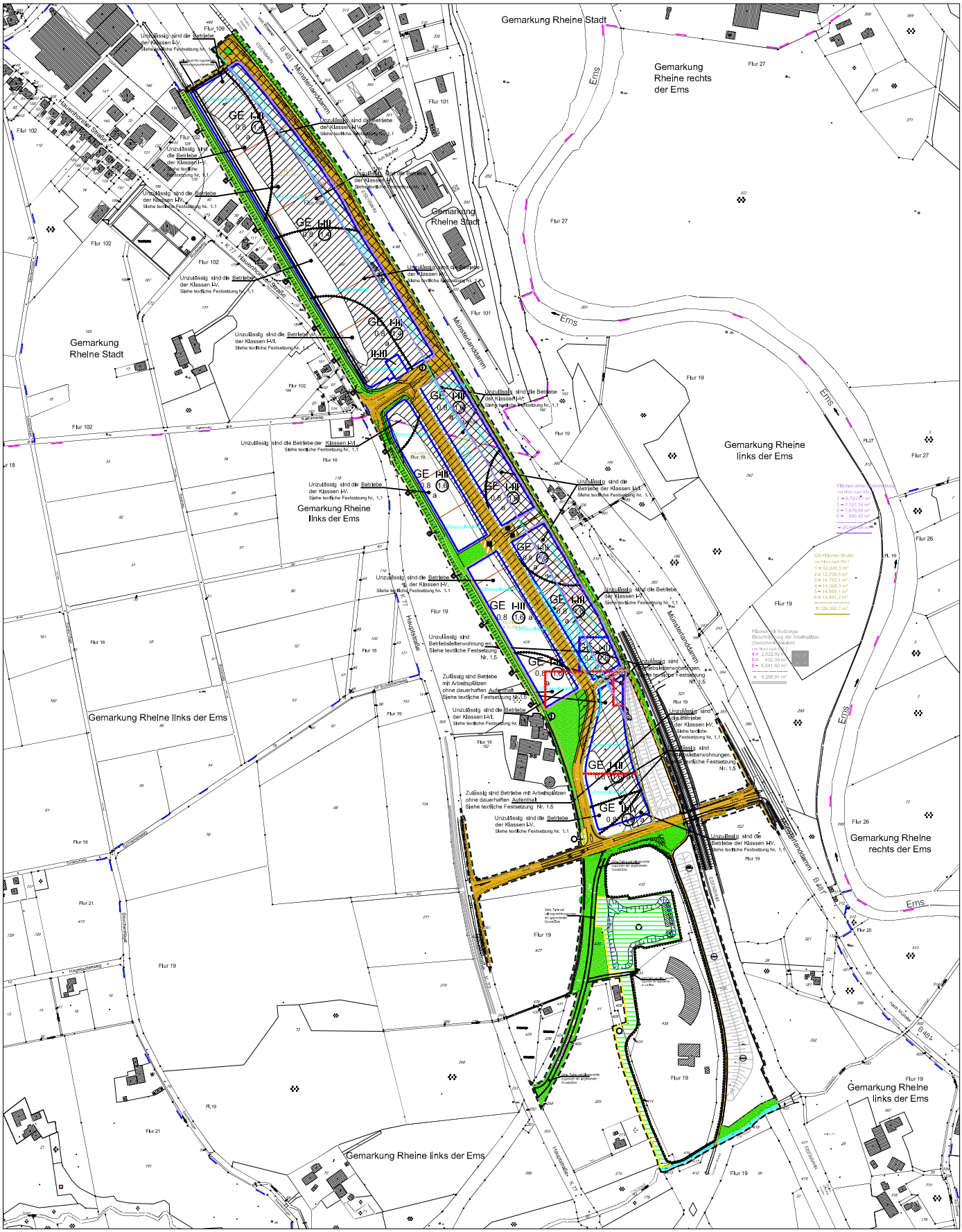
Stand: 30.06. 2009