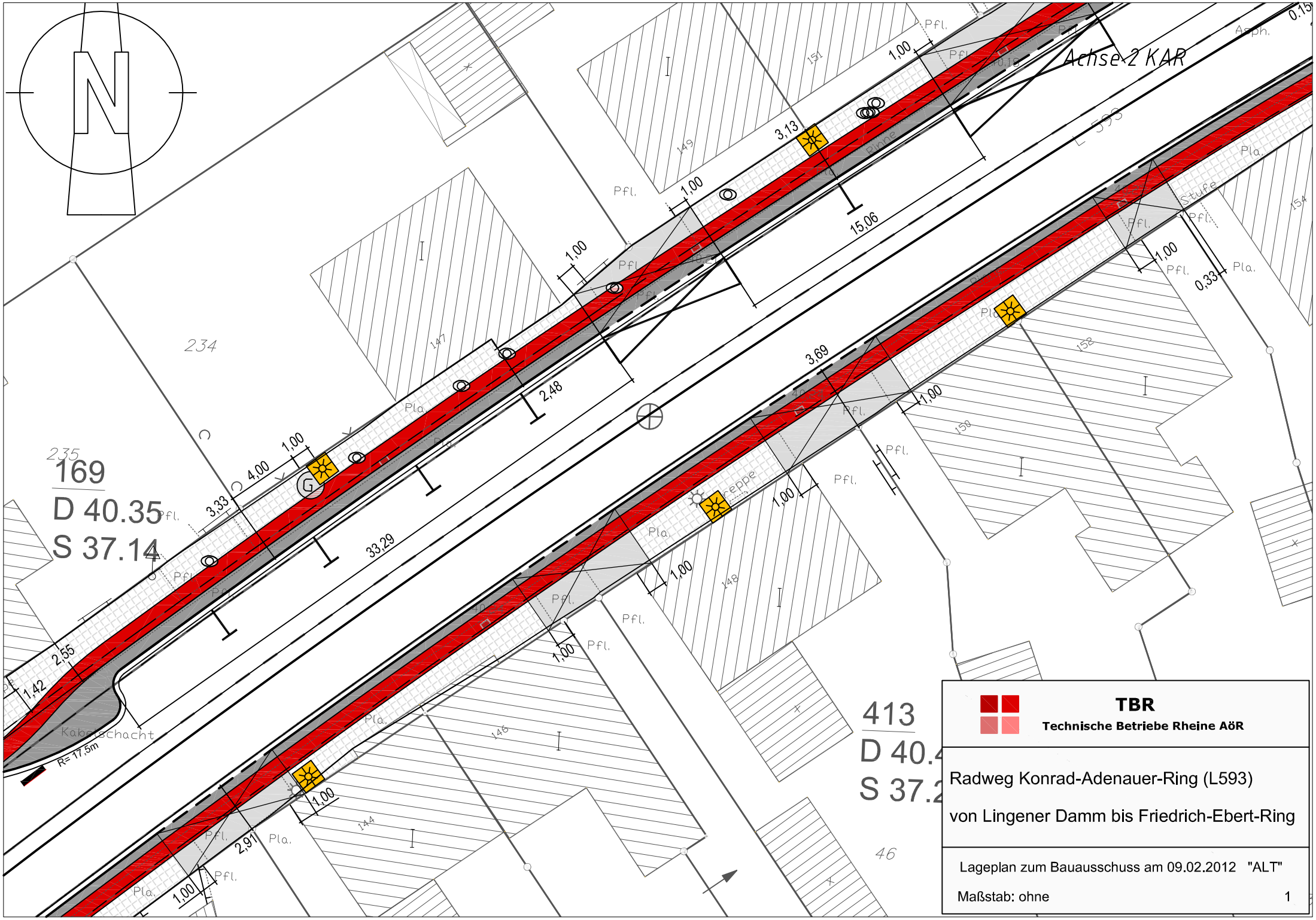

TBR
Technische Betriebe Rheine AöR

Radweg Konrad-Adenauer-Ring (L593)

von Lingener Damm bis Friedrich-Ebert-Ring

Lageplan zum Bauausschuss am 09.02.2012 "ALT"

Maßstab: ohne

1