Stadt Rheine
Windenergie-Potenzialfläche
- Altenrheine -

Wind-Korridor
(Wohnen im Außenbereich: 450 m)

sonstige "Tabuzonen"

Stadtgrenze

M.: 1:20.000 Stand: Dez. 2011

„Tabuzonen", Ausschlusskriterien, Abstände:

(Annahme: WEA-GH 150 m, WEA-RR 50 m)

WA: 750 bzw. 1.000 m / Einzelhäuser: 450 m
Wald: 50 m (2 „Mini-Wälder": ohne Abstand)
NSG: 350 m / A 30: 150 m / L 593: 70 m
Tecklenburger Nordbahn (RVM): 150 m
30 KV-Leitung: 150 m / Modellflugplatz: 300 m
Depot für Feuerwerkskörper: ungeeignet
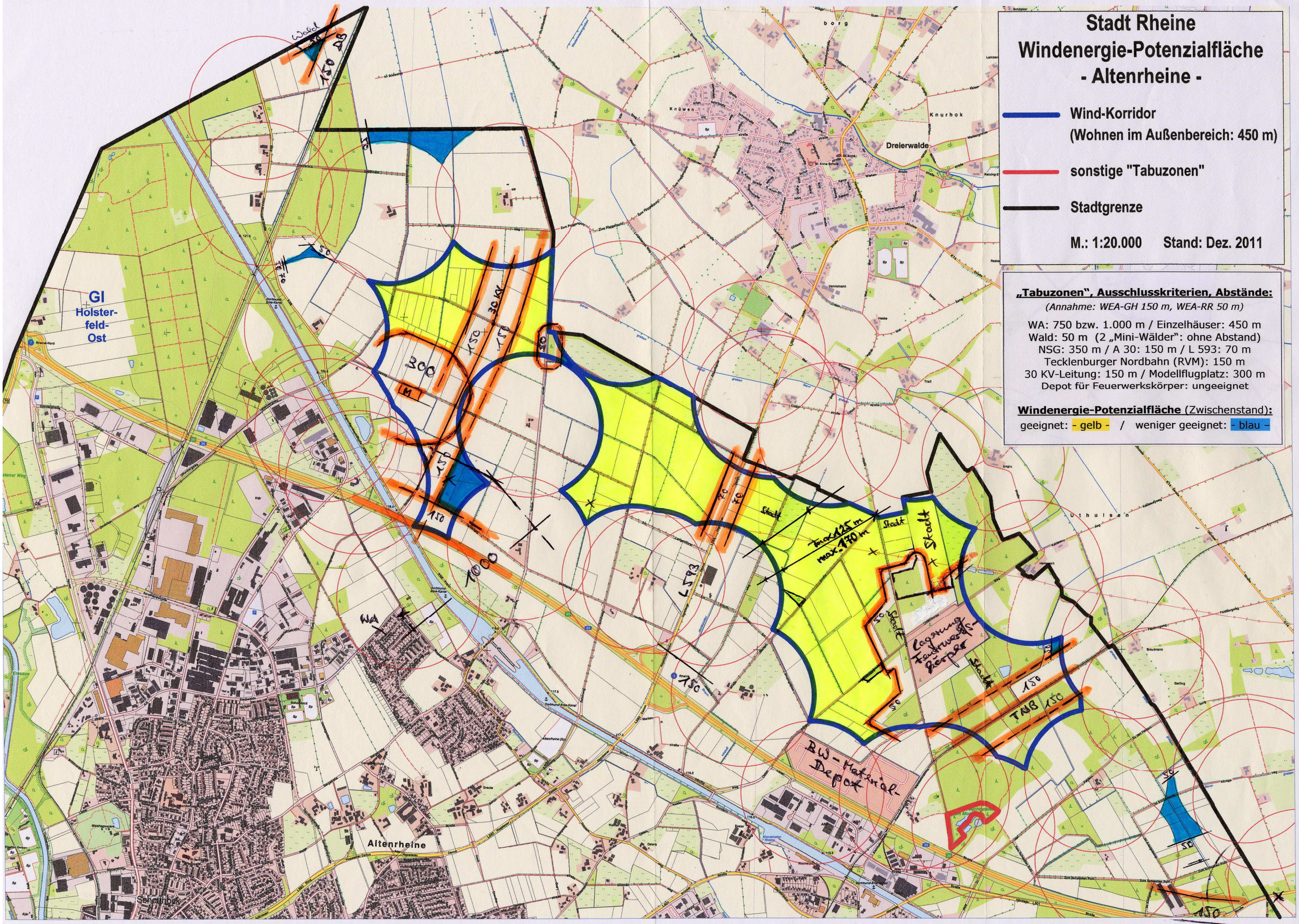
Windenergie-Potenzialfläche (Zwischenstand):
geeignet: - gelb - / weniger geeignet: - blau -