Stadt Rheine
Leben an der Ems
Planen und Bauen

Übersichtsplan zur
29. Änderung der Flächennutzungsplanes
Kennwort: "Erweiterung Nahversorgungszentrum Felsenstraße"

ALT

Fachbereich: Planen und Bauen — 09.11.2015
Produktgruppe: Stadtplanung — M. 1:5.000

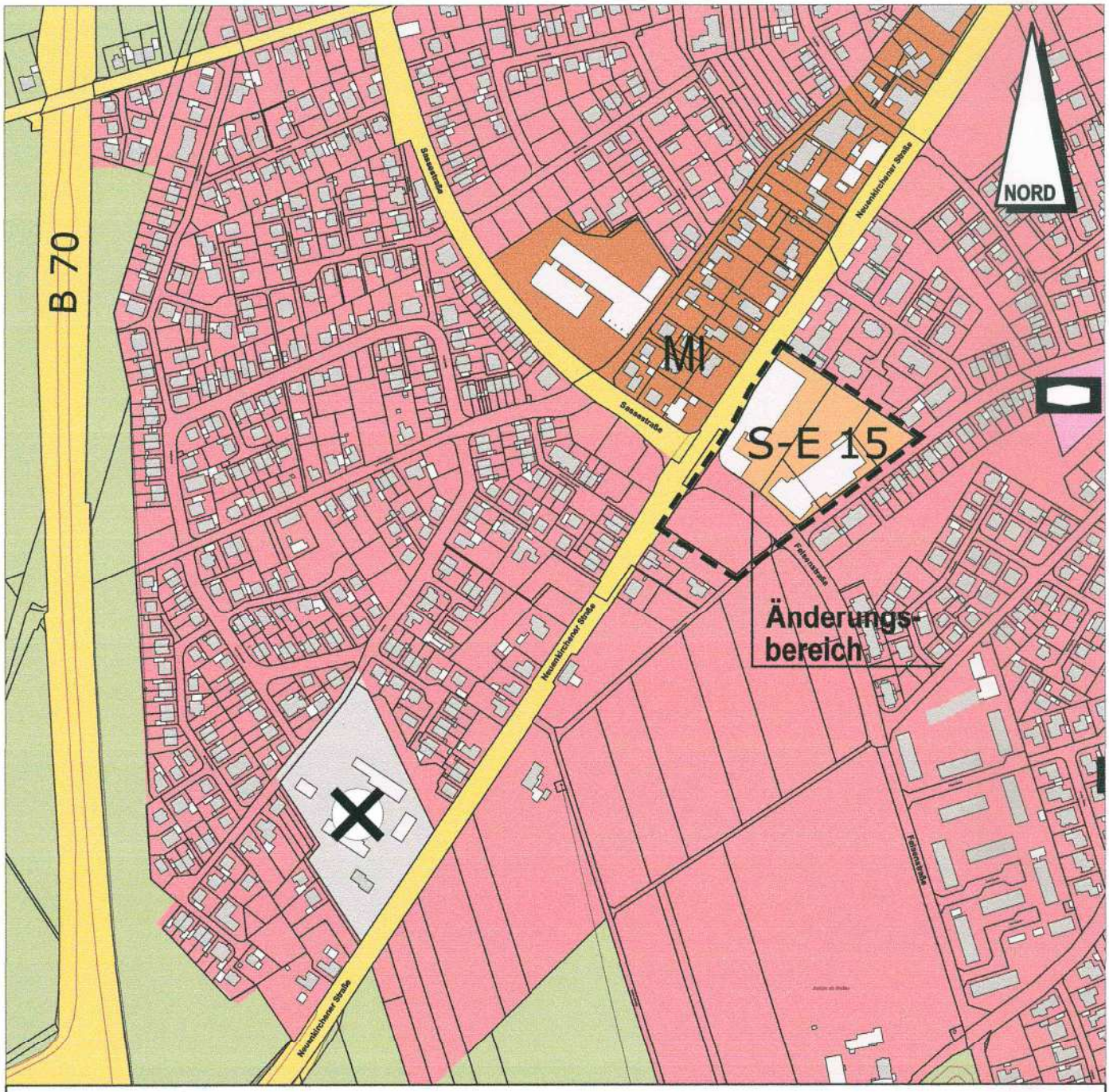

S-E-Flächen: Sonderbauflächen des "großflächigen Einzelhandels"

Nr.	Allgemeine Zweckbestimmung / Verkaufsflächen-Obergrenze (Vkf.)
S-E 15	"Grundversorgungszentrum" für SB-Discounter mit max. 800 qm, Verbrauchermarkt (inkl. Shops) mit max. 1.500 qm, Drogeriemarkt mit max. 200 qm, nahversorgungsrelevante Sortimente mit max. 500 qm, Dienstleistungen mit max. 500 qm Verkaufsfläche