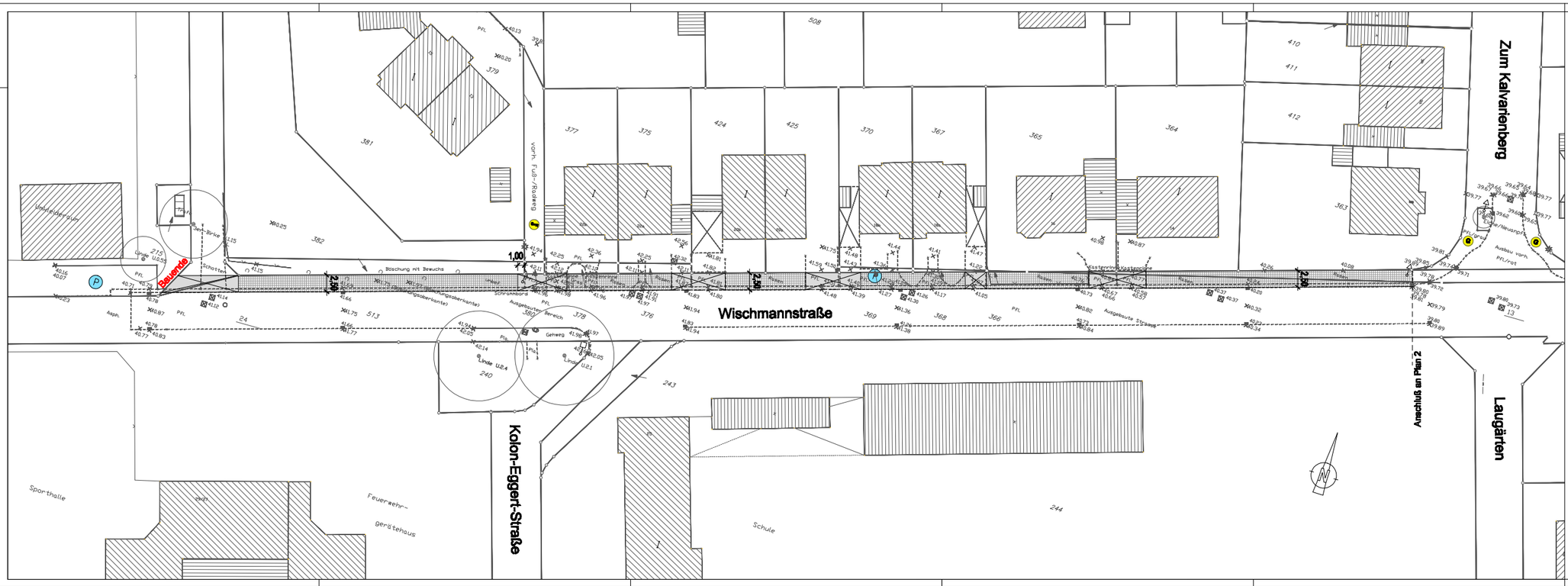

LEGENDE

Betonsteinpflaster, grau (d=8 cm)

Gehwegplatten

STADT RHEINE

FB PLANEN UND BAUEN -VERKEHR-

OBJEKT:

Ausbau des nördlichen Gehweges an der WISCHMANNSTRASSE

PLAN: Lageplan zur Abwägung

BauBA am 01. März 2007

BLATTGRÖSSE:

MASSSTAB: ohne Maßstab

GEZEICHNET: I.K.

GEPRÜFT:

STAND: 25.01.2007

PLANBEZ. 1(2)

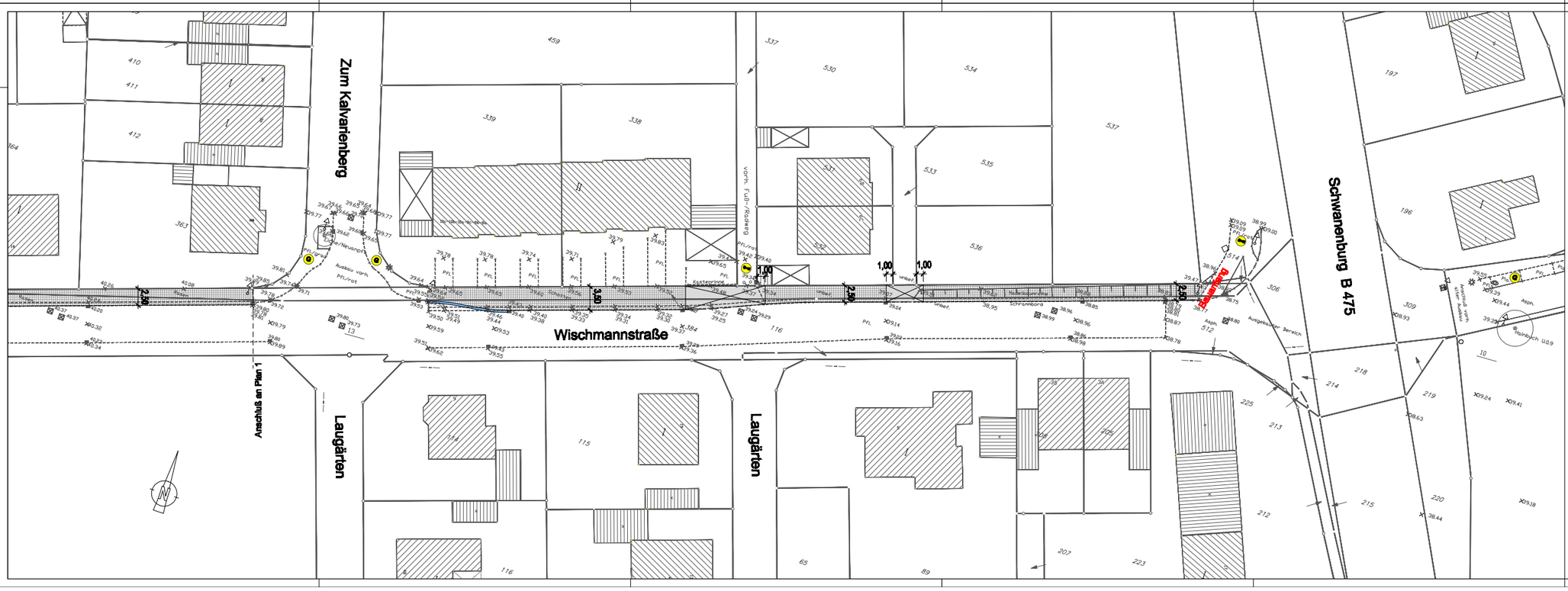

LEGENDE

Betonsteinpflaster, grau (d=8 cm)

Gehwegplatten

STADT RHEINE

FB PLANEN UND BAUEN -VERKEHR-

OBJEKT:

Ausbau des nördlichen Gehweges an der WISCHMANNSTRASSE

PLAN: Lageplan zur Abwägung

BauBA am 01. März 2007

BLATTGRÖSSE:

MASSSTAB: ohne Maßstab

GEZEICHNET: I.K.

GEPRÜFT:

STAND: 25.01.2007

PLANBEZ. 2(2)